38239

THIEDE

105. Ausgabe Februar 2015

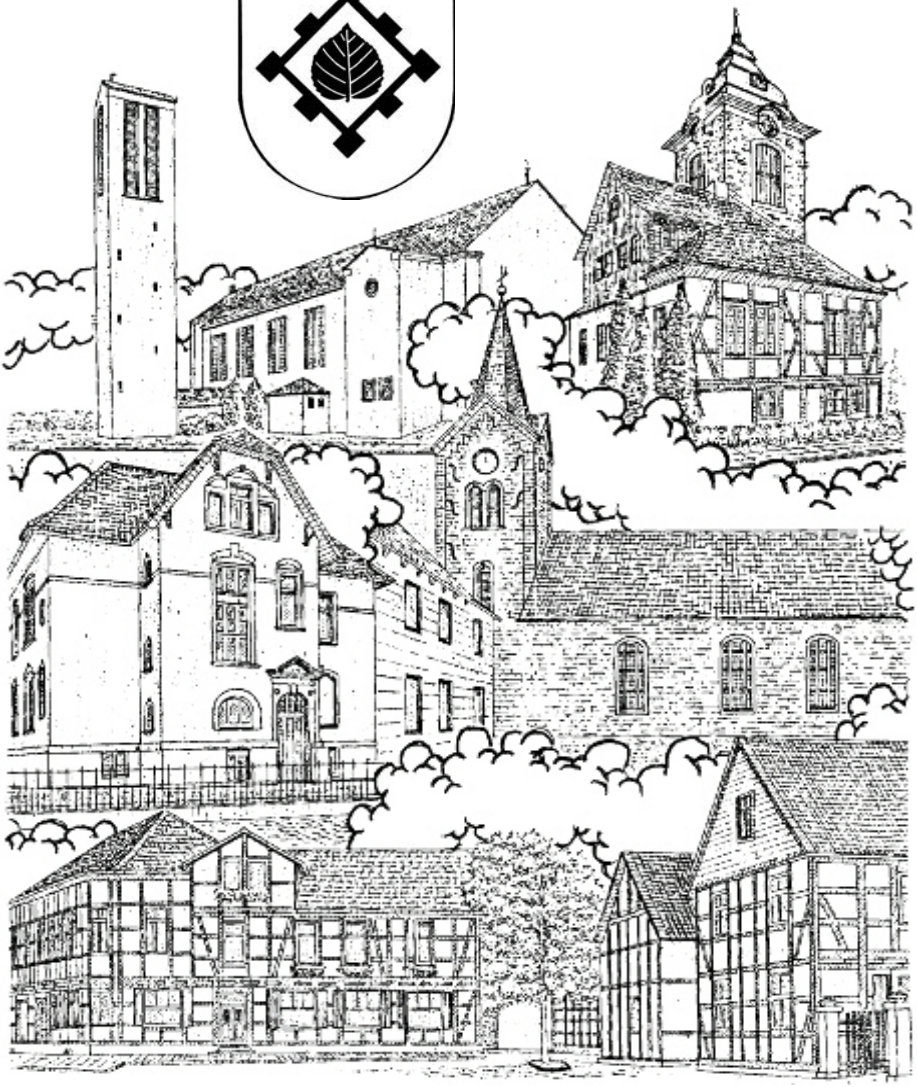

Salzgitter - Thiede

Fan-Shop · Deutsche Post · Tickets

Fußball Bundesliga

Postbank DHL

Über 100 000 Events - Deutschlandweit -

Autorisierter Händler für alle Fan-Artikel der Bundesliga-Vereine

Eintracht Braunschweig

FC Bayern München

Borussia Dortmund

... und viele andere Vereine

Geschenkartikel *Geschenkbücher*

Grafik Werkstatt
VINTAGEART

Grußkarten *Zeitschriften*

Rock & Pop, Classic, Sport und Show:

Tickets hier!

Jetzt neu

Agentur der Konzertkasse Braunschweig

ReserviX
mit uns die besten Karten

eventim

Post & TicketForum ~ Sabine Janotta ~ E-Mail: ptf-thiede@web.de

Frankfurter Straße 54-56
38239 SZ-Thiede

Telefon 0 53 41 - 244 90 00
Fax 0 53 41 - 244 91 60

(c) gws 38239 ~ Irrtümer, Druckfehler und Änderungen vorbehalten

Buchholz Bestattungen

Seit 1901

Erd- und Feuerbestattungen - Überführungen
Erledigung aller Formalitäten - Beratung und Vorsorge

Seit 4 Generationen Ihr zuverlässiger Bestatter in Thiede
Frankfurter Straße 33, 38239 Salzgitter
Telefon 26 60 16

In eigener Sache

FEUERWEHR SALZGITTER-THIEDE

Erfreulicherweise verlief die Silvesternacht für unsere Kameraden verhältnismäßig ruhig. Nur bei zwei kleineren Einsätzen war ein Eingreifen unserer Feuerwehr erforderlich.

Erschreckend war jedoch, dass unsere Einsatzkräfte und -fahrzeuge während dieser Einsätze mutwillig mit Feuerwerkskörpern beworfen wurden.

Es kann doch nicht sein, dass Rettungskräfte - egal ob hauptberuflich oder ehrenamtlich, an solchen und natürlich auch an allen anderen Tagen - Angst haben müssen, bei Einsätzen mutwillig verletzt zu werden.

Da es erfahrungsgemäß in der Silvesternacht zu vermehrtem Einsatzaufkommen (nicht nur in und um Thiede, sondern in der gesamten Stadt Salzgitter) kommt, kann es unter Umständen zu zeitlichen Verzögerungen kommen.

Um dem entgegenzuwirken, werden innerhalb unserer Wehr verschiedene Abstimmungen getroffen. Einige Kameraden schränken dafür sogar ihre eigenen Feierlichkeiten ein, um den Bürgern im Einsatzfall schnellstmöglich helfen zu können.

Das möchten wir so auch gern in Zukunft für Sie alle leisten und nicht mit der Unsicherheit oder gar Angst zum Einsatzort fahren, vielleicht von Chaoten, Betrunkenen oder verantwortungslosen Menschen verletzt zu werden.

Sicherlich reden wir nur über eine kleine Minderheit, die aber eine große Wirkung erzielen kann.

Wir würden uns freuen, wenn die Thieder Bürger in solchen Fällen auch für uns da sind und „**ihre Feuerwehr**“ gegen solche Menschen schützt und diese rechtzeitig in die Schranken weist.

Kurz vorm Jahreswechsel noch aktiv

Beim 38. Silvesterlauf rund um den Salzgitter-See waren auch wieder einige Teilnehmer der Thieder Wehr dabei. Die Feuerwehr Salzgitter insgesamt ist seit mehreren Jahren bei dieser Veranstaltung vertreten und mittlerweile eine der größten Startergruppen. Prominentester Mitläufer war auch wie im vergangenen Jahr Oberbürgermeister Frank Klingebiel.

Michael Rode, Ortsbrandmeister

MH

Maurerhandwerk Hoppenjans

Sascha Hoppenjans
Maurer- und Betonbaumeister

Theodor-Fontane-Str. 23 · 38239 Salzgitter-Thiede
Telefon und Fax: 05341 / 402 35 94
E-Mail: info@maurerhandwerk-hoppenjans.de

Komfortabel Wohnen
Individuell Betreuen
Liebevoll Pflegen

Service Wohnen, **P**robewohnen, **G**ästeappartement
Stationäre Pflege, **K**urzzeit- u. **V**erhinderungspflege
Beschützender Bereich für dementiell Erkrankte

Haustiere sind bei uns willkommen

Café Harmonie täglich von 15.00 bis 17.00 Uhr geöffnet!

Besuchen Sie uns an einem Beratungssonntag: 22. Februar, 29. März, oder 19. April 2015 jeweils von 11 bis 17 Uhr.

Residenz Am Lindenberg
Gemeinnützige Betriebsgesellschaft mbH
Guldener Kamp 5-9, 38239 Salzgitter-Thiede
Tel: 05341/290-0, Fax: 05341/2904163, **www.alloheim.de**

ALLOHEIM SENIOREN-RESIDENZEN

Rechtsanwaltskanzlei für Erbrecht und Familienrecht

- Rechtsanwalt -

Uwe Rhein

- Fachanwalt für Erbrecht -

- Fachanwalt für Familienrecht -

Frankfurter Straße 90 38239 Salzgitter

Telefon: 0 53 41 – 29 20 90 kanzlei@uwerhein.de

Telefax: 0 53 41 – 29 20 88 www.uwerhein.de

Erbrecht:

Testamente und Erbverträge, Pflichtteilsansprüche, Vorsorgevollmachten und Patientenverfügungen, Erbstreitigkeiten, Auseinandersetzung von Erbengemeinschaften, Erbenhaftung, Erbscheinsverfahren, Testamentsvollstreckung

Familienrecht:

Scheidungen, Eheverträge, Unterhaltsverfahren, Sorge- und Umgangsverfahren, Vermögensauseinandersetzungen

Bitte informieren Sie sich auch auf meiner Internetseite:

www.uwerhein.de

Das hochklassig besetzte Ü32 Turnier des KTF-Cups 2015

Das Turnier findet am **21.02.2015 ab 10 Uhr** in der Halle der Hauptschule-Thiede statt und wird wieder von dem KTF-Finanzcenter aus Wolfenbüttel unterstützt.

Beim Turnier dabei sind in der **Gruppe A**: Titelverteidiger SG Innerstetal/ Neuwallmoden, Gastgeber FC Viktoria Thiede, Freie Turner Braunschweig, SV Bockenem 2007 und der TSV Sickte.

In **Gruppe B** spielen die aktuellen Tabellenführer in ihrer Spielklasse: SV Gartenstadt und SSV Remlingen, Peiner Meister SG Lengede/Woltwiesche, SV Union Salzgitter und das Team FC Viktoria Thiede 98/16, welches aus Spielern der Kreismeisterschaft 1998 und aus zukünftigen Spielern der Ü32 besteht.

Die Ü32 des FC Viktoria Thiede freut sich auf zahlreiche Zuschauer.

Tom Daedelow, Organisator KTF-Cup

Wir erstellen

Ihre Einkommensteuererklärung

im Rahmen einer Mitgliedschaft bei Einkünften aus nichtselbstständiger Arbeit, Renten und Pensionen sowie Vermietung und Verpachtung

Frohes neues Jahr

BiLfA e.V.

Kurt-Tucholsky-Ring 50 • 38239 Salzgitter
Tel.: 05341/268802 • www.knipping-web.de

Apotheker
Björn Westphal

Frankfurter Straße 54-56
38239 Salzgitter-Thiede

Tel.: 0 53 41 / 26 217
Fax: 0 53 41 / 26 268

post@apotheke-thiede.de

Öffnungszeiten:

Montag - Freitag
8.00 Uhr - 18.30 Uhr

Samstag
8.00 Uhr - 13.00 Uhr

Alte Apotheke
seit 1893

Hebammensprechstunde
mit Wiebke Grefenstette

26. Februar ~ 16.30 - 18.00 Uhr

Bio-H-Tin®
Haar- und Nagelberatung

17. März ~ 9.00 - 18.00 Uhr

Tschirpig
Bauunternehmen GmbH

www.tschirpig-bau.de

Schlüsselfertiges Bauen
Innen- und Dachausbau
Altbausanierung
Fliesenarbeiten
Stahlbetonbau

Panscheberg 66a · 38239 Salzgitter-Thiede
Telefon 0 53 41 / 188 74 - 0 · Fax 0 53 41 / 188 74 - 10
E-Mail: post@tschirpig-bau.de
Geschäftsführer Stephan Tschirpig

Die 1. Herren des FC Viktoria Thiede laden ein

Bereits zum **5. Mal** richtet die 1. Herren des FC Viktoria Thiede 1913 e.V. in der Hauptschulhalle in Salzgitter-Thiede ihr traditionelles Herren-Hallenfußballturnier aus - den Weibel Cup.

Die Geschichte des Turnieres kann sich durchaus sehen lassen. So konnte in den Jahren 2012 und 2013 der aktuelle Regionalligist Freie Turner Braunschweig als Gast in Thiede begrüßt werden.

Aber auch in diesem Jahr können die Zuschauer ein gut besetztes und hochklassiges Turnier erwarten. Neben dem Titelverteidiger, frischen PAZ CUP-Sieger und aktuellen Spitzenreiter der Bezirksliga Braunschweig Staffel II, SV Lengede, hat auch der VFL Salder, seinerseits ebenfalls Spitzenreiter der Bezirksliga Braunschweig Staffel III, sein Kommen zugesagt. Daneben treten der letztjährige Nordharzmeister und jetzige Bezirksligist SV Borussia Salzgitter, die Nordharzligisten TuS Cremlingen, FC Arminia Adersheim und SSV Remlingen sowie der Nordharzklassist SF Ahlum gegen das Team von Viktoria Thiede an.

Gespielt wird in zwei 4er Gruppen mit anschließenden Platzierungsspielen. Wie bereits in den letzten Jahren werden auch in der 5. Auflage des Weibel Cups neben dem Turniersieg auch der beste Torwart und der beste Torschütze des Turniers prämiert.

Anpfiff des Turniers ist am

22.02.2015 um 13:00 Uhr
in der Hauptschulhalle Salzgitter-Thiede.

Der FC Viktoria Thiede von 1913 e.V. freut sich auf zahlreiche Zuschauer.

Barbara Hilbig

Alarm- und Überwachungsanlagen vom Fachmann.

Wir beraten Sie in allen Fragen zum Schutz Ihrer Gebäude.

Beratung · Installation · Wartung

LUTZ ELEKTROINSTALLATION

Schäferwiese 12
38239 Salzgitter
Tel. (0 53 41) 29 21 49
Fax (0 53 41) 29 20 96

www.makritzki.de · www.lutz-sz.de

Sanitär
Heizung
Elektro

Service und Kundendienst für Sanitär-, Heizungs-, Klima- und Elektroanlagen

Solaranlagen, Photovoltaik und Wärmepumpen

Haus-, Sicherheits- und Netzwerktechnik

Telefonanlagen und Kommunikationstechnik

Industrie- und Automatisierungstechnik

Dienstag	15.00 – 16.00 Uhr (Nur Damenbaden) **16.00 – 20.00 Uhr** 17.00 – 18.45 Uhr (Aqua-Jogging)
Mittwoch	geschlossen
Donnerstag	**08.00 – 20.00 Uhr** (Warmbadetag) * 09.30 – 10.15 Uhr (Wassergymnastik)
Freitag	**07.00 – 20.00 Uhr** 09.00 – 10.30 (Wassergymnastik)
Samstag	**09.00 – 18.00 Uhr** 14.00 – 17.30 (Spielenachmittag)
Sonntag	**08.00 – 17.00 Uhr (Familientag)**

Sonntags ist Familientag : 2 Erwachsene und 2 Kinder nur € 6,–

* 30°C Wassertemperatur

Eintrittspreise: Jugendliche **€ 1,70**
Warmwasserzuschlag **€ 1,–** Erwachsene **€ 3,00**

Besuchen Sie auch unsere Cafeteria.
Das umfangreiche Speisen- und Getränkeangebot mit hausgemachten italienischen Spezialitäten wird Sie überzeugen.

Unterstützen Sie uns: www.hallenfreibad-thiede.de

THIEDER BAD GMBH
THIEDER BAD

TURN- UND SPORTVEREIN
SALZGITTER-THIEDE 1900 e.V.

Badminton Bogenschießen Gymnastik Korean. Kampfkunst Leichtathletik Schwimmen Tischtennis Turnen Volleyball Walken

Einladung zur Mitgliederversammlung 2015

TSV Salzgitter-Thiede,
Vorsitzender
Bertram Boronowski
Kurt-Tucholsky-Ring 84
38239 Salzgitter
Tel. 0173 249 6789
postmaster@tsv-thiede.de
4. Januar 2015

Gemäß § 9 unserer Vereinssatzung laden wir alle Mitglieder zur jährlichen Mitgliederversammlung ein.

Termin : Dienstag, der 24. Februar 2015 um 19:00 Uhr
Ort: Gaststätte „Zum Dorfkrug", Am Dorfkrug 8, 38239 SZ-Thiede

Tagesordnung:

1. **Begrüßung und Grußworte der Gäste**
2. **Ehrungen**
3. **Vorstandsbericht und Feststellung der Stimmberechtigten**

3a. **Protokoll der Mitgliederversammlung vom 25.02.14 unter www.TSV-Thiede.de einsehbar**

4. **Abteilungsberichte**
5. **Kassenbericht**
6. **Kassenprüferbericht**
7. **Entlastung des Vorstandes**
8. **Haushaltsvoranschlag und Beitragsfestsetzung für 2015**
9. **Ergänzungswahlen:** **stellv. Vorsitzende(r) Pos. B**
   Kassenwart(in)
   Ehrenrat
   Festausschuss
   Kassenprüfer
10. **Bestätigung der Abteilungsleiter(innen)**
11. **Anträge und Verschiedenes**

Anträge sind gemäß Satzung § 9 spätestens 3 Wochen vor der Mitgliederversammlung schriftlich beim Vorstand einzureichen.

Mit sportlichem Gruß

Bertram Boronowski
Vorsitzender

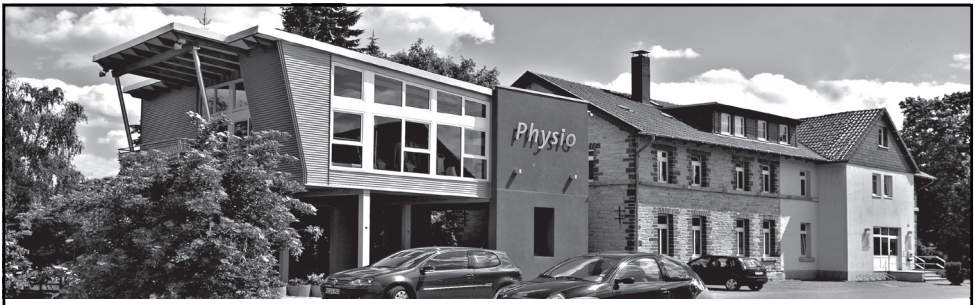

Physio Wilfried Müller
Therapie und Fitness

Physio-Therapie

- Massagen
- Lymphdrainage
- Krankengymnastik nach Bobath, PNF, E-Technik
- Manuelle Therapie
- Kiefergelenksbehandlung
- Osteopathische Techniken
- med. Trainingstherapie
- Packungen

Physio-Wellness

- Kosmetik
- Fußpflege, Maniküre
- Fußzonenmassage
- Lymphdrainage
- verschiedene Wellnessmassagen

Saunabereich:

- Bio-Sauna mit Farblichttherapie
- Trockensauna

Physio-Fitness

Training unter Anleitung erfahrener Physiotherapeuten und Sportwissenschaftler:

- Einzel- und Gruppentraining
- Trainingsräume mit modernsten Geräten

weitere Kurse:

- Bodystyling
- Pilates
- Nordic Walking
- tburner
- n Pump
- irbelsäulengymnastik
- rkeltraining
- unctional Training
- auchkiller
- Vassergymnastik
- umba
- oga
- Baby- und Kleinkinderschwimmen

Ihre Stoffwechselkur jetzt bei uns!
In 21 Tagen zu Ihrer Wohlfühlfigur!

Warum Sie es versuchen müssen!

- Gesundes und schnelles Abnehmen mit Nachhaltigkeit
- Extrem schnelle Erfolge genau an den Problemzonen
- Volle Leistungs- und bessere Konzentrationsfähigkeit
- Kein Abbau von Muskulatur
- Starke Verbesserung des Hautbildes
- Keine Mangelerscheinungen durch die Zufuhr hochwertigster Vitalstoffe
- Entsäuerung, Entgiftung des Körpers, Zellregeneration

Mehr Informationen unter:
www.pmsz.de • Telefon 0 53 41/26 50 20
Ansprechpartnerin: Julia Bothe

Wilfried Müller
Physiotherapie
Heilpraktiker für Physiotherapie

Gut 83
38239 Salzgitter

Telefon Praxis (0 53 41) 26 06 51
Telefon Fitness (0 53 41) 26 50 20
www.pmsz.de

NYKIEL

MESSEBAU MÖBEL · INNENAUSBAU

Besuchen Sie uns auf unserer Seite

www.nykiel-salzgitter.de

Wir **garantieren** sach- und fachgerechte **Handwerksarbeit**
aus einem modernen Fachbetrieb für die Bereiche:

Beratung	**Messebau:** **Systemstände oder in konventioneller Bauweise.**
Entwurf/Planung	**Innenausbau:** **Arztpraxen, Ladenbau, Komplettausstattungen.**
Produktion	**Möbel:** **Einbauschränke, Einzelmöbel, Theken, Trennwände.**
Service	**Sonderbau:** **Drehbühnen, Computerleitstände, Stadtpodeste.**

Betrieb: Sudetenstraße 5 38239 Salzgitter OT Watenstedt-Ost
Lager: Beddinger Weg 6 38239 Salzgitter-Thiede
Tel. 0 53 41 - 26 194 **Fax** 0 53 41 - 26 58 81 **Mail** info@nykiel-salzgitter.de

Wir sind Mitglied im Bundesverband des holz- und kunststoffverarbeitenden Handwerks

Autowaschen ohne Wasser

(inkl. Lackversiegelung)
und

Smart Repair

Mit Hol- und Bringservice

Aufbereitung von KFZ, LKW, Caravan, Motorrad
Lacktiefenreinigung ● Nanoversiegelung
Innenreinigung ● Lackausbesserung
... und vieles mehr

Stationär:
SZ-Thiede,
Schäferwiese
gegenüber Real-
Warenanlieferung

Andy`s Fahrzeugpflege
selbständiger
TWINTOP
Partner

Andreas Künzel
Schulring 33
38239 Salzgitter
Tel.: 05341/903794
www.Fahrzeugpflege-Salzgitter.de
Email: AndreasKuenzel@aol.com

Terminabsprache unter: 0170/5169205

Rückblick auf unsere letzten Veranstaltungen im Jahr 2014 und Vorschau auf 2015

16.11.2014 - Christian Mädler singt Udo Jürgens

Ein Klavier, ein Mikrofon und ein Bademantel in weiß - so kannte man Udo Jürgens.

Christian Mädler, Bild: Regina Meißner

Etwa 70 Zuschauer konnte der Verein SteterKult im ev. Gemeindehaus am Schulring in Steterburg begrüßen, die das abwechslungsreiche Programm von Christian Mädler sehr genossen.

Es war keine Kopie von Jürgens, sondern vielmehr eine Interpretation seiner Lieder, die die Zuhörer begeisterte. Der sympathische Künstler wurde erst nach mehreren Zugaben entlassen.

07.12.2014 - Weihnachtslesung „Bürger lesen für Bürger“

Jürgen Jaspers,
Bild: Regina Rosar

SteterKult veranstaltete zum zweiten Mal eine Weihnachtslesung, die von Menschen aus dem Ortsteil Thiede/Steterburg gestaltet wurde.

Bei stimmungsvoller Kerzenbeleuchtung und leiser Musik von Jürgen Jaspers erfreuten sich die etwa 50 Zuschauer an den vorgetragenen Gedichten und Geschichten.

Abschließend wurden noch gemeinsam einige Weihnachtslieder gesungen, so dass die zufriedenen Besucher allesamt die aufgenommene Stimmung mit nach Hause nehmen konnten. Eine Wiederholung für 2015 ist wiederum für den 2. Advent vorgesehen.

In eigener Sache:

Für einen Bühnenauftritt beim Stadtteilfest im Juni suchen wir eine musikalische Begleitung auf dem Schifferklavier oder Akkordeon.

Bei Interesse bitte bei **SteterKult e.V.** melden:

Pappeldamm 79 ∗ 38239 Salzgitter-Steterburg
Telefon 0 53 41 26 43 24 ∗ u.heilshorn@gmx.de

Sonntag, 22.02.2015, 17 Uhr, Ev. Gemeindehaus, Schulring 4

„Zauberhafte Zaubereien“ mit Jan Jokim „Familienprogramm“

In den Varieté-Programmen und Zaubershows legt Jan Jokim Wert auf eine humorvolle und gepflegte Konversation mit dem Publikum, das natürlich auch aktiv in das magische Geschehen einbezogen wird, selbstverständlich ohne die mitwirkenden Zuschauer despektierlich zu behandeln.

Freuen Sie sich auf eine unterhaltsame Stunde bei zauberhaftem Programm!

Eintrittspreis: Erwachsene 8 €, Kinder 4 €

Sonntag, 08.03.2015, 17 Uhr, Ev. Gemeindehaus, Schulring 4

„PianLola - Chansontheater“ mit Lola Bolze und Jorge Idelsohn

Berliner Schnauze gepaart mit einem Hauch des verruchten Buenos Aires. Lena Bolze bringt ihre Parodien und einige der witzigsten Chansons des letzten Jahrhunderts zeitlos auf die Bühne. Am Piano interpretiert Jorge Idelsohn überzeugend. Den beiden gelingt es, in ihrem Stück über Liebe und Moral Chansons von Claire Waldoff, Friedrich Hollaender, Günter Neumann und vielen anderen mit der Tangomusik zu verbinden. Ein kurzweiliges Programm mit Witz und Charme!

Eintrittspreis: 9 €

Sonntag, 22.03.2015, 15 Uhr,
Pfarrsaal im kath. Pfarramt St. Bernward, Pappeldamm 76

„Als Adam Engelbrecht richtig wütend wurde“

Figurentheater für Kinder frei nach der Kinderbuchvorlage von Astrid Lindgren für Kinder ab 4 Jahren.

Figurentheater Fadenschein
Eigentlich ist es ein ganz normaler Oster-Sonntag-Morgen in Smóland. Wäre da nicht der Mordskerl von einem Stier, Adam Engelbrecht, aus heiterem Himmel wütend geworden. Keiner kann ihn stoppen. Nur der kleine Kalle aus der Waldhütte kann den Tag noch retten …

Eintrittspreis: Kinder 3 €, Erwachsene 5 €

Kartenvorverkauf bei Pro Art, Schäferwiese 8 B-D, Tel. 26 02 53

PHYSIOTHERAPIE & OSTEOPATHIE
am Schulring

Igor Terescenco
Physiotherapeut & Osteopath

Schulring 24a
38239 Salzgitter Thiede

Tel: 05341 - 88 77 500
Fax: 05341 - 88 77 501

info@physio-osteo-sz.de

Friseursalon **YASMIN**

Neue Öffnungszeiten:

Dienstag bis Freitag: 9 - 18 Uhr
Samstag: 9 - 14 Uhr

• Haarverlängerung • Hochsteckfrisuren
• Nageldesign • Wimpernwelle
... und natürlich alles weitere für schöne Haare!

Schäferwiese 6a • Telefon: 0 53 41 / **26 75 80**

Kochkurs: Alloheim Residenz Am Lindenberg kocht „vergessene Rezepte“ nach

Wer kennt diese Aussagen nicht? „*Meine Oma machte den besten Käsekuchen*“, „d*as Rezept stammt von meiner Mutter*“ oder „*früher haben wir das aber ganz anders gekocht*“. Die gute alte Küche, traditionelle Rezepte und fast vergessene Kochkünste werden am **27. Februar 2015** in der Residenz Am Lindenberg wiederbelebt.

Um alte Rezepte vor dem Vergessen zu bewahren, wurden bundesweit Bewohner in Seniorenresidenzen nach ihren Lieblingsrezepten befragt. Als Ergebnis wurde das Buch „Vergessene Rezepte“ publiziert.

Damit aus der Theorie des Buches nun gute Praxis in der Küche werden kann, veranstaltet die Alloheim Seniorenresidenz in Salzgitter-Thiede für Kochbegeisterte und solche, die es werden wollen, einen ersten Kochkurs über „**Vergessene Rezepte**“.

Unter Anleitung der Profi-Köche Christina Thomaser und Franco Galante (Foto) werden die Teilnehmer in die traditionelle Zubereitung von Speisen eingeweiht. Sie bekommen dabei nicht nur viele Tipps wie Gerichte gelingen, die Profis verraten auch Tricks und Kniffe, die man täglich beim Kochen verwenden kann.

Auf dem Kochplan steht ein 3-Gänge-Menü, das die Teilnehmer gemeinsam zubereiten werden: Waldpilzcremesuppe, Rinderroulade Hausfrauenart, Apfelrotkohl und Kartoffelschnee sowie als Dessert Apfelscheiben in Bierteig mit Vanillesauce.

Los geht es am **27.02.2015, ab 17.30 Uhr** (Kochbeginn 18.00 Uhr) in der Alloheim Seniorenresidenz Am Lindenberg im Guldenen Kamp 5 - 9.

Für den Kochkurs können sich Interessierte
bis zum 23.02.2015 unter Tel. (0 53 41) 29 0-0 anmelden.
Die Teilnehmerzahl ist auf 8 - 10 Personen limitiert.
Die Kosten betragen 30,00 € pro Teilnehmer.

Unabhängig vom Kochkurs ist das Buch
„Vergessene Rezepte“ (ISBN 978-3-00-044494-4 / 19.80 €)
direkt in der Alloheim Seniorenresidenz oder auch über „Amazon“ erhältlich.

Die Einnahmen aus dem Buch kommen sozialen Projekten der Alloheim Seniorenresidenzen zugute.

Domino Beuleke

NEU

Die zukunftsweisende Haustür-technologie mit sensationellen Wärmedämmwerten!

THERMOSECUR –
Wärmeschutz und Sicherheit pur!

Die Kombination von Fiberglas und Composite-Werkstoffen garantiert Höchstleistung beim Energiesparen und beste Stabilität!

Sensationelle Wärmeschutzwerte ab 0,49 W/m²K!

Basisausstattung mit geprüfter Sicherheit!

Energiesparen mit Qualität und Komfort!

Design-Vielfalt!

Perfekt für Neubau und Renovation!

Rolladenbau
Winfried Mende
Handwerksmeister im Rollladen - und Sonnenschutztechniker-Handwerk

Rolladenbau Meisterbetrieb Mende

Schäferwiese 8
38239 Salzgitter (Thiede)
Tel. (0 53 41) 26 41 81
Fax (0 53 41) 26 75 94

www.rolladenbau-mende.de
info@rolladenbau-mende.de

www.thermosecur.com

Viel Spaß mit unseren Kleinen ...

...haben wir bei unseren Kursen **„Entwicklungsförderung für Babys ab 3 Monaten“**. Zur Zeit bieten wir 3 Kurse in der Woche an.

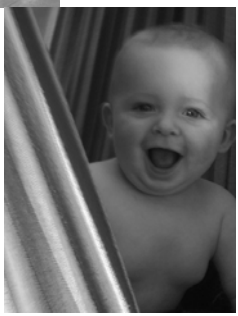

Wenn Sie neugierig geworden sind, rufen Sie uns an und lassen Sie sich und Ihre Kleinen ganz unverbindlich auf unsere Warteliste setzen!

Wir freuen uns auf Sie!

Des Weiteren bieten wir durch unsere diplomierte Legasthenietrainerin **Julia Söhlke** ein fundiertes

LRS (Lese-/RechtschreibSchwäche)-TRAINING.

LRS... ein Problem, das nicht nur Kinder, sondern auch Erwachsene betrifft. Fragen zu diesem Thema beantworten wir gern!

Ihr **ERGO²-Team**
Gerhart-Hauptmann-Str.40
38239 Salzgitter- Thiede

fon: 0 53 41 – 848 90 48

Familienzentrum St. Bernward

Seit nunmehr drei Jahren ist unsere Kindertagesstätte ein Familienzentrum. In dieser Zeit ist unheimlich viel geschehen. Wir konnten unsere Angebote erweitern und diese für Familien im Stadtteil sowie aus der Umgebung öffnen.

Nicht mehr weg zu denken und somit ein fester Punkt ist dabei das **interkulturelle Frauenfrühstück** geworden.

Es ist schön zu sehen, dass sich jeden Monat Frauen verschiedenen Alters sowie unterschiedlicher Nationalitäten und Kulturen im Pfarrsaal der katholischen Pfarrgemeinde St. Bernward zu einem gemeinsamen Frühstück treffen. Mit der Zeit ist aus diesem Frühstückstreff ein Ort der Begegnung und des regen Austausches geworden. Bei den Vorbereitungen und Nachbereitungen sind immer helfende Hände da. Die Mitarbeiterin des Familienzentrums, Gülistan Demirci, überlegt sich zu jedem Treffen türkische Spezialitäten, die sie gemeinsam mit den Frauen zubereitet. Diese Köstlichkeiten sind jeden Monat ein Highlight.

Besonders stolz waren wir vom Orga-Team vor Weihnachten: Eine türkische Frau überreichte uns allen einen Engel und erklärte, dass wir ihre Engel wären, da wir immer ein offenes Ohr für alle Belange hätten und sie mit allem zu uns kommen könnte. Besonders diese Worte bestärken uns, auch in Zukunft ein Ort der Begegnung für die verschiedenen Kulturen zu sein.

Wer neugierig geworden ist, kann gern zum nächsten Treffen am 20.03.2015 dazu kommen.

Auf viele schöne Begegnungen freuen sich
Katja Kepp, Constantia Matthias, Gülistan Demirci und Ulrike Voss

Ein weiterer fester Punkt ist der **Eltern-Kind-Treff** geworden. Dort treffen sich jeden Dienstag in der Zeit von 9:00 Uhr bis 10:30 Uhr Eltern mit ihren Kindern im Alter von ca. einem Jahr bis drei Jahren im Kinderzimmer der katholischen Pfarrgemeinde St. Bernward. Das Programm ist immer ganz unterschiedlich: Mal steht ein Spaziergang an, mal besuchen wir die Bildungslandschaften des Familienzentrums, mal bewegen wir uns in einer aufgebauten Bewegungslandschaft und gestalten oder kreieren gemeinsam. Auch hier können interessierte Eltern gern dazu stoßen.

Erstmalig findet am 26. Februar 2015 um 9:00 Uhr ein Babycafé für Eltern mit ihrem Kind bis zu einem Jahr im Kinderzimmer der katholischen Pfarrgemeinde St. Bernward statt.

Wir freuen uns, dass wir die Familienhebamme Mina Tavakoli für uns gewinnen konnten. Erstmals am 23. Januar 2015 startete ein Rückbildungskurs mit Babymassage. In Zukunft werden weitere Rückbildungskurse angeboten. Auch ein Geburtsvorbereitungskurs beginnt in Kürze.

Fragen zu den Angeboten beantwortet Ihnen gern Katja Kepp.

Für alle Interessierten in Steterburg, Thiede und Umgebung:

Datum:	Uhrzeit:	Veranstaltung:
dienstags	9:00-10:30 Uhr	**Eltern-Kind-Treff** mit Katja Kepp und Ulrike Voss im Kinderzimmer des kath. Pfarrhauses St. Bernward, Pappeldamm 76
dienstags	16:30-18:00 Uhr	**Gymnastik für Frauen** mit Marianne Kasten im Bewegungsraum des FamZentrums. Eine Kinderbetreuung kann kostenpflichtig gebucht werden
donnerstags	16:00-17:00 Uhr	**Gymnastik für mollige Frauen 50 +** mit Marianne Kasten im Bewegungsraum des FamZentrums
donnerstags	17:00-18:00 Uhr	**Rückenfit** mit Marianne Kasten im Bewegungsraum des FamZentrums
freitags	10:30-12:00 Uhr	**Rückbildungsgymnastik** mit Baby Übungen zur Rückbildung und Kräftigung der Muskulatur, Einführung in die Babymassage mit der Hebamme Mina Tavakoli im Bewegungsraum des FamZentrums. Die Abrechnung erfolgt mit ihrer Krankenkasse
freitags	19:00 Uhr	**Geburtsvorbereitung** mit der Hebamme Mina Tavakoli im Bewegungsraum des FamZentrums. Die Abrechnung erfolgt mit ihrer Krankenkasse
26.02.2015	9:00 Uhr	**Babycafé** für Eltern mit ihrem Kind bis zu einem Jahr, mit Katja Kepp und Ulrike Voss, im Kinderzimmer der kath. Pfarrgemeinde St. Bernward, Pappeldamm 76
20.03.2015 17.04.2015	ab 9:00 Uhr	**Interkulturelles Frauenfrühstück** im Pfarrsaal St. Bernward, Pappeldamm 76 Kostenbeitrag 2,- €

Weitere Termine:
26.04.2015 ab 10:00 Uhr
Kleider- und Spielzeugbasar (Tischvergabe ab dem 8. April 2015, 9:00 Uhr)

In Planung sind:
- Termin für den Zick-Zack-Nähtreff
- Ein weiteres Sicherheitstraining für Schulkinder der Klassen 1-4 mit dem Kampfsporttrainer Stefan Cavelmann

Anmeldung und Auskunft erteilt Katja Kepp

Familienzentrum St. Bernward
Pappeldamm 111, 38239 Salzgitter
Telefon 0 53 41 / 26 55 03 oder E-Mail: kita-bernward@t-online.de

Besuchen Sie uns auf facebook unter fb.com/familienzentrum.stb
und auf unserer Homepage unter www.kitastbernward.de

FEDERSKI
DRUCKEREI

Ungewollte Blicke? Wir helfen!

Mit Glasdekorfolie als Sichtschutz!

Für verschiedene Bereiche in Ihren Wohnräumen (Haus- und Glastüren, Fenster, Duschkabinen etc.)

Individuell gestaltbar, frei nach Ihren persönlichen Wünschen z.B. mit Motiven oder Namen Ihrer Wahl.

Sprechen Sie uns an. Wir beraten Sie gern.

Druckerei Federski • Am Mühlenberg • 38239 Salzgitter
Telefon: 0 53 41 / 26 68 99 • Fax: 0 53 41 / 26 68 55
E-Mail: info@federski.de • Web: www.federski.de

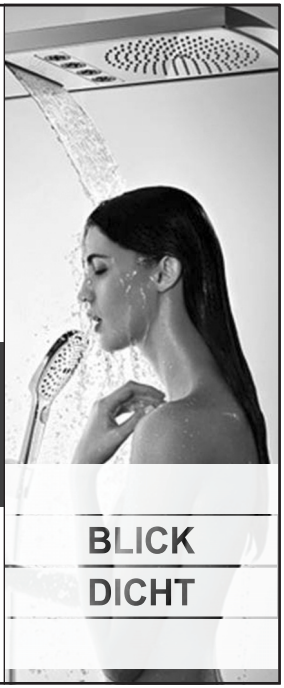

Claudia Strube

Physiotherapie

Physiotherapeutin
Heilpraktikerin
CMD-Therapeutin

alle Kassen und Berufsgenossenschaften
Behandlungen privat auch ohne Rezept

Adalbert-Stifter-Str. 22
38239 Salzgitter
Tel: (0 53 41) 26 83 93

Termine nach Vereinbarung

Krankengymnastik
Manuelle Therapie
Lymphdrainage
Massage
Rückenbehandlung
Migränebehandlung
Kiefergelenkbehandlung
Fußreflexzonentherapie
Ganzkörpermassage
Fango/Heißluft
Eis
Elektrotherapie
Kinesio-Tape
Schlingentisch

Geschenk-Lädchen

(c) 38239gw

Panscheberg 23 ◆ Telefon 0 53 41 - 26 09 99

Tabak ◆ Lotto ◆ Zeitschriften

Silke Krüger und Sonja White freuen sich auf Ihren Besuch.

Unsere Angebote für Sie u.a.:

- **Geschenkgutscheine (Ikea, Media-Markt, C&A u.v.m.) ...**
- **Schul- und Bastelbedarf ...**
- **Schmidt-Tages-Reisen / Ulli-Tages-Reisen ...**
- **Telefonkarten ...**
- **Coffee to go ...**
- **Viele Geschenkideen, z.B. Schmuck handmade, Figuren aus Stein, Besteck und diverse andere Kleinigkeiten**

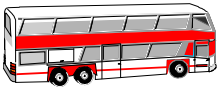

Achtung! Kein GLS Paket-Service mehr!

Gern bestellen wir Bücher aus allen Themengebieten ...

Öffnungszeiten: Mo-Fr 7.30 - 13.00 und 15.00 - 18.00, Sa 8.00 - 13.00 Uhr

Versicherungen,
Vorsorge,
Kapitalanlagen/
Wir sind immer der richtige Partner.

Reden Sie mit uns. Wir beraten Sie gern.

Maßstäbe / **neu definiert**

AXA Hauptvertretung **Sven Henning**
Gerhart-Hauptmann-Straße 28, 38239 Salzgitter, Tel.: 05341 2882976
Mobil: 0162 4157039, sven.henning@axa.de
Termine nur nach telefonischer Vereinbarung

KOLPING lädt alle interessierten Bürger ein:

Sonntag, 1. März 2015, 11:30 Uhr

Fastenessen mit Emdener Matjes, Quark und Kartoffeln

Donnerstag, 12. März 2015, 19:30 Uhr

Vortragsabend mit dem Bundestagsabgeordneten Uwe Lagosky

Donnerstag, 9. April 2015, 19:30 Uhr

Vortrag - Thema wird noch bekannt gegeben

Sonntag, 26. April 2015, 11:30 Uhr

Boßeln nach dem Gottesdienst

Freitag, 1. Mai 2015, 11:00 Uhr

Maibaumaufstellen

Donnerstag 14. Mai 2015

Christi Himmelfahrt - **Familien-Fahrradausflug**

Chic und elegant – Mode aus zweiter Hand

Kleines KOLPING Lädchen

Gute gebrauchte Kleidung für Groß und Klein.
Schauen Sie doch einmal herein.

Wir nehmen ständig Ihre Garderobe an,
auch Wäsche, Taschen, Gürtel, Schuhe usw.

Der Erlös ist für das Hospiz Salzgitter

Öffnungszeiten:
montags 15.00 – 17.00 Uhr
donnerstags 9.30 – 11.30 Uhr

Pappeldamm 76, 38239 Salzgitter-Thiede

Behrens
Bestattungen

Tag und Nacht: 05341/268640

Inhaber: Burkhard Schulz
Brandhelms Garten 13
38239 Salzgitter-Thiede

Büro: Sonnenstraße 9
38100 Braunschweig
www.behrens-bestattungen.de

Die Continentale
Geschäftsstelle Thomas Schneider

Breslauer Str. 19c
38239 Salzgitter-Thiede
Tel. 05341 260626
Fax 05341 241891
info.thomas.schneider@continentale.de
Geschäftszeiten: Mo. - Fr. 9:00 - 12:00 Uhr
Di. + Do. 15:00 - 18:00 Uhr
und nach Vereinbarung

Die Continentale

Vorsorge
- Krankenversicherung
- Zusatzversicherung zur gesetzlichen Kranken- und Pflegeversicherung
- Lebens- und Rentenversicherung
- Berufsunfähigkeitsversicherung
- Unfallversicherung
- Bausparen

Sach/Haftpflicht
- Hausrat- und Glasversicherung
- Private Haftpflichtversicherung
- Gebäudeversicherung
- Gewerbliche Versicherung
- Rechtsschutzversicherung

Kraftfahrzeug
- Kraftfahrzeug-Kaskoversicherung
- Kraftfahrzeug-Haftpflichtversicherung
- Schutzbriefleistungen

UNSER KLEINES REICH
Panscheberg 51 ◆ SZ-Thiede
KOSMETIK, MED. FUSSPFLEGE UND WELLNESS
ALLES FÜR DIE FRAU!

Sabine Bock
Fachkosmetikerin
Med. Fußpflege

Tel. 0 53 41 - 26 69 77
Termine nach tel. Absprache

Elke Bernholz (HP Psych.)
Praxis für Ernährungsberatung
Wellness und Entspannung

Tel. 0 53 41 - 24 47 04
Termine nach tel. Absprache

„Bei uns hat Entspannung und Wohlbefinden viele Gesichter!“

- **Entspannung pur für Ihre Rückenmuskulatur ...** Bei dieser energetischen, sanften und mit wenig Druck entlang der Wirbelsäule ausgeführten Massage werden seelische und körperliche Verspannungen und Blockaden auf sanfte Art gelöst. Das dabei verwendete warme Johanniskraut-Öl führt zu einer ungewöhnlich tiefen und sofortigen Entspannung und der Energiefluss im gesamten Körper wird auf wohltuende Art und Weise angeregt. Gezielte Ausstreichungen und ein zum Ende der Behandlung auf die Wirbelsäule aufgelegtes Seidenpapier regulieren und harmonisieren den Energiefluss zusätzlich. **Dauer ca. 60 Min. / 39,- €**

- **Stressless ...** Genießen Sie nach einem Meersalz-Öl-Rückenpeeling eine 40minütige Rückenmassage mit warmem Edelstein-Öl. Während einer sich anschließenden 30minütigen Tiefenentspannung mit geführter Traumreise können Sie, eingehüllt in warme Lava-Steine, zusätzlich Kraft tanken. **Dauer ca. 90 Min. / 55,- €**

Bücherfreunde Thiede e.V.

Einladung zur Jahreshauptversammlung der „Bücherfreunde Thiede e.V.“

Hiermit möchte ich die Mitglieder recht herzlich zu unserer diesjährigen Jahreshauptversammlung am

Mittwoch, den **11. März 2015** um **19.30 Uhr** in die Gaststätte Gambrinus

einladen.

Tagesordnungspunkte

1. Begrüßung
2. Feststellung der Beschlussfähigkeit
3. Berichte
   - der Vorsitzenden / Aussprache
   - der Kassenwartin / Aussprache
4. Bericht der Kassenprüfer
5. Entlastung des Vorstandes
6. Bestimmung des Wahlvorstandes
7. Neuwahlen
   - 2. Vorsitzende/r
   - des Schriftführers
   - eines Beisitzers
8. Verschiedenes

Es würde mich freuen, Sie an diesem Abend begrüßen zu dürfen.

Mit herzlichen Grüßen

Sabine Witte, 1. Vorsitzende

Postanschrift: Heinrich-Heine-Straße 81, 38239 Salzgitter, Telefon 0 53 41 / 26 66 55

Am Bahnhof 8
38239 Salzgitter
Telefon 0 53 41 - 188 59 80
www.olgas-haarwelt.de

Jeden Mittwoch
Herrentrockenschnitt nur 10 €

Olgas HAARWELT
Inhaberin: Friseurmeisterin Olga Rerich

Öffnungszeiten: Dienstag bis Freitag 9.00 - 18.00 Uhr ~ Samstag 8.00 - 13.00 Uhr

Jankowsky
Sonnenschutztechnik

RS FACHBETRIEB

Rollladen - Markisen - Jalousien - Fenster

38239 Salzgitter, Grasweg 2
Tel. 05341 / 267115

38118 BS, Luisenstraße 1
Tel. 0531 / 893846

Rep.-Notdienst: Sa. von 08.00 - 13.00 Uhr

„Urlaub mit Papa“

Wir, das Theater Bühnen-Reif, haben Premiere mit dem Stück:

„Urlaub mit Papa“ von Dora Heldt

am Samstag, den **14.03.2015**
im **KJT Salzgitter-Thiede**, Am Sportpark

Beginn ist um **19:30 Uhr**, Einlass ab 18:30 Uhr
Eintrittspreis: **10 €**

Vorverkauf: Geschenk-Lädchen, Panscheberg 23, 38239 Salzgitter-Thiede
oder über www.buehnen-reif.de

Zum Inhalt des Theaterstückes:
Eigentlich wollte Christine nur ein paar entspannte Tage auf Norderney verbringen und ihrer besten Freundin Marleen dabei helfen, die geerbte Pension zu renovieren. Doch sie hat die Rechnung ohne ihren Vater Heinz gemacht. Der muss nämlich mit. Endlich auf Norderney angekommen, übernimmt Heinz zusammen mit Reporter Gisbert das Kommando auf der Baustelle. Und dann gibt es da noch Nils, Johann, Frau Klüppersberg und einige Kellner. Ob das gut geht? Nun ja, alle Hilfsmittel für ein lustiges Chaos sind jedenfalls vorhanden.

Also, sehen Sie selbst!

Wer einmal hinter die Kulissen unseres Theaters sehen möchte, kann gerne zur **Generalprobe** unseres Stückes kommen. Diese findet am

Freitag, den **13.03.2015, ab 19:30 Uhr** (Einlass 19:00 Uhr)
im KJT Salzgitter statt.

Fahrschule W. Bartsch

Der sichere Weg!!!

Salzgitter-Thiede
Frankfurter Str. 115e
(vor den Tennishallen)

INFO: 0 53 41 - 26 56 86 + 05 31 - 30 33 00
www.fahrschule-bartsch.de

Wir beraten Sie gern!

Massy
der Fensterputzer

05341/2256497

Markus Bludau **www.massy-der-fensterputzer.de**

Schäfersteig 6, 38239 Salzgitter
Tel.: 05341/2256497, Handy: 0175/2054583
E-Mail: info@massy-der-fensterputzer.de

Unsere Leistungen

Fensterreinigungen mit Rahmen
Wintergartenreinigungen
Treppenhausreinigungen
Teppichreinigung
Garagentorreinigungen
Winterdienst
Sanitärreinigungen
Außenreinigungen
Gutscheine

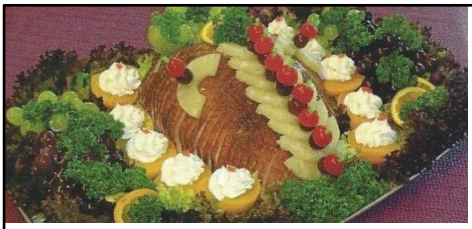

Schäferwiese 10c

Tel. 0 53 41 - 26 70 44

E-Mail: rps-partyservice@gmx.de

www.rps-partyservice.de

Wir beliefern Sie ganztags sowie an Sonn- und Feiertagen zu jedem Anlass ab 5 Personen, zum Beispiel zu ...

... Hochzeiten
... Familienfesten
... Jubiläumsfeiern
... Konfirmation / Kommunion
... Veranstaltungen von Firmen / Geschäften

Räucher Puten Service
Partyservice

Viktoria Thiede Handball
kooperiert mit ehemaligem Handball-Nationalspieler

Vom 25.03 bis 27.03.2015 (erste Osterferienwoche) wird das Handballcamp von Chrischa Hannawald in Thiede Station machen. Ziel der Aktion ist, talentierte Spieler/Innen der Umgebung und des Vereins weiter zu fördern.

Die Aktion soll langfristig ggf. regelmäßig stattfinden. **Die Anmeldung erfolgt über unsere Homepage www.viktoriathiede.de**. Es ist eine Verlinkung zum Anmeldeformular der Handballschule geschaltet.

Chrischa Hannawald ist ehemaliger deutscher Nationaltorhüter und war u.a. bei den Vereinen HSV Hamburg, Rhein Neckar Löwen und TV Großwallstadt aktiv. Sein wohl unbestrittenes Erkennungsmerkmal war und ist, dass er als Handball-Torhüter kurze Hosen trug, was vielen noch heute im Gedächtnis geblieben ist. Zu seinen größten Erfolgen zählen neben der WM-Teilnahme 2001 mit dem Team von Heiner Brand und dem Gewinn der Vize-Europameisterschaft 2002 auch der Sieg des EHF-Cups 2005 und der Vize-DHB-Pokal-Sieg 2004.

Die Resonanz aus den Vorabanfragen zeigt ein großes Interesse. Wir als Verein freuen uns auf diese Aktion. „*Nachdem wir 2012 bereits die Handballschule Kiel zu Besuch hatten, freuen wir uns, mit der Handballschule von Chrischa Hannawald den Handball begeisterten Kindern und Jugendlichen ein weiteres Highlight bieten zu können*“, so Handballobmann Immo Hübener.

Dazu der Handballjugendwart von Viktoria Thiede, Tobias Lüddecke: „*Uns ist nicht nur daran gelegen, ein Wochenende lang einen kurzen Einblick in unsere Jugendarbeit zu geben, sondern wir wollen über mehrere Tage mit unserem Kooperationspartner etwas schaffen, was wirklich in Erinnerung bleibt und nachhaltig Wirkung zeigt. Dieses Camp ist in dieser Größenordnung nicht so schnell bei anderen Vereinen zu finden und wir freuen uns auf diese Aktion*."

Viele bekannte Namen des Handballsports stehen in direktem Zusammenhang mit dem Handballcamp, ehemalige Handballprofis werden erwartet, wie auch aktuelle. „*Wir sind stolz darauf, ein derartiges Event in der Sporthalle „Am Sportpark“ präsentieren zu dürfen. Wir erhoffen uns einen Impuls für unseren Jugendbereich und denken, dass wir auf diese Art und Weise nicht nur neue Aktive für den Handballsport in unserem Verein begeistern können, sondern dass sich durch derartige Aktionen auch neue Freiwillige finden, die Spaß und Interesse haben, handballbegeisterte Kinder in unserem Verein zu fördern und zu unterstützen*“, so der 1. Vorsitzende Andreas Maniora.

Die 3 Tage sind absolut durchgeplant und haben feste Abläufe. Morgens stehen Handballtechniken im Mittelpunkt und am Nachmittag geht es weiter mit Turnierspielen um das Erlernte anzuwenden.

Also, wer dabei sein will … anmelden! (siehe oben)

MALERBETRIEB
Brinkmann GmbH

Schäferwiese 10 A
38239 Salzgitter-Thiede
Telefon (0 53 41) 26 04 92
Telefax (0 53 41) 26 88 17
Mobil (01 72) 5 42 96 68
info@malerbetrieb-brinkmann.de
www.malerbetrieb-brinkmann.de

Maler-, Lackier- und Tapezierarbeiten
Spachteltechniken
Vollwärmeschutz
Fassadenanstrich
Fußbodenverlegung
Laminatverlegung
Wohnungsauflösung
Hausmeistertätigkeiten
Gebäudereinigung

Änderungsschneiderei
Aylin´s

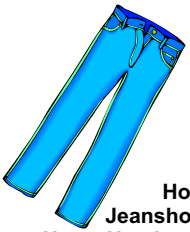

Hose kürzen
Jeanshose kürzen
Hose, Handsaum kürzen
Jeanshose, Reißverschluss

Röcke kürzen

und vieles mehr

Telefon 0 53 41 - 26 73 58

Frankfurter Straße 50, 38239 SZ-Thiede

Öffnungszeiten
mo - fr 9.00 - 12.30, 15.00 - 18.00 Uhr, sa 9.00 - 13.00 Uhr

FEUERWEHR
SALZGITTER-THIEDE

OSTERFEUER 2015

Auch dieses Jahr mit einem Auftritt unserer

DRUM & MARCHINGBAND

SAMSTAG, 04.04.2015
18:00 UHR
FESTPLATZ SZ-THIEDE

ANNAHME VON STRAUCHSCHNITT
AM OSTERSAMSTAG VON 9 - 12 UHR
GEGEN EINE GEBÜHR VON 4 € / m³

Veranstaltungskalender MÄRZ 2015

3.	Di	15:00 Uhr	AWO-Nachmittag: Kaffeetrinken; 15:30 Uhr Jahresversammlung im KJT
		15:00 Uhr	KiTa Steterburg: Minigruppe - jeden Dienstag
		15:00 Uhr	KiTa Steterburg: Griffbereit für Multi-Kulti-Frauen - jeden Dienstag
		20:00 Uhr	Stiftskirchenchor im Gemeindehaus Schulring 4-6 - jeden Dienstag
4.	Mi	14:30 Uhr	Senioren St. Georg: Treffen im Gemeindehaus Frankfurter Straße
		15:00 Uhr	Senioren Steterburg: Geburtstagskaffee (ab 70 Jahre) der Monate Januar und Februar im Gemeindehaus Schulring 4-6
		15:30 Uhr	Residenz Am Lindenberg: Keyboardkonzert
5.	Do	14:00 Uhr	SoVD: Jahreshauptversammlung im „Gambrinus“
6.	Fr	18:00 Uhr	Kath. Gem. St. Bernward und Kirchengem. Steterburg: Weltgebets-Tag in St. Bernward
		16-19 Uhr	KJT: Girls go creative - Kreativprojekt für Mädchen 11-14 Jahre
7.	Sa	19:00 Uhr	Freiwillige Feuerwehr: Jahreshauptversammlung im Schützenhaus
8.	So	17:00 Uhr	SteterKult: „Berliner Schnauze gepaart mit einem Hauch von Buenos Aires“ PianLola - Berliner Chansontheater im ev. Gemeindehaus Schulring 4
10.	Di	19:30 Uhr	Kath. Gem. St. Bernward: Warum verheizen wir unser letztes Hemd? Energie-Spartipps für den Alltag von Frank Opitz
		20:00 Uhr	Kirchengem. Steterburg: Frauengesprächskreis im Gemeindehaus Schulring 4-6
11.	Mi	15:00 Uhr	Frauenhilfe St. Georg: „Zeit zum Zuhören“ mit Frau Hübel von der Hospiz-Initiative
		15:00 Uhr	Senioren Steterburg: Senioren-Café im Gemeindehaus Schulring 4-6
		19:30 Uhr	Bücherfreunde: Jahreshauptversammlung im „Gambrinus“
12.	Do	13:00 Uhr	AWO-Wandern: Riddagshausen-Schäfersruh; Treffpunkt am Ständebaum
		17:00 Uhr	Kirchengem. Steterburg: Bibelkreis im Gemeindehaus Schulring 4-6
		19:30 Uhr	Kolpingsfamilie: Besuch von Uwe Lagosky, MdB
14.	Sa	9:00 Uhr	FC Viktoria: Minihandballturnier in der Sporthalle Am Sportpark
15.	So	10:00 Uhr	SPD-Ortsverein: Braunkohlwanderung; Treffpunkt Am Dorfkrug
17.	Di	15:00 Uhr	AWO-Nachmittag: Spielen und Klön' im KJT
18.	Mi	17:30 Uhr	Residenz Am Lindenberg: Kulinarischer Themenabend „Frühlingserwachen“
20.	Fr	16-19 Uhr	KJT: Girls go creative Endpräsentation - Kreativprojekt für Mädchen 11-14 Jahre
		17-20 Uhr	KJT: Kidsco - die Disco für Kids bis 12 Jahre, Kosten 1,- €
21.	Sa	9-12 Uhr	AWO Wohn- u. Pflegeheim: Offene Sprechstunde für Heimaufnahme
22.	So	15:00 Uhr	SteterKult: „Als Adam Engelbert richtig wütend wurde“ - Figurentheater Fadenstein für Kinder ab 4 Jahren im Pfarrsaal kath. Pfarramt St. Bernward
		15:00 Uhr	Schützengemeinschaft: Osterfeier im Schützenhaus - Gäste sind herzlich willkommen!
		17:00 Uhr	Kirchengem. Steterburg: Vorstellungsgottesdienst der Konfirmanden in der Stiftskirche
24.	Di	17-09 Uhr	KJT: Nachtschicht bis zum Folgetag - Spielenacht für Jungen 12-16 Jahre; Kosten 3,- €
		20:00 Uhr	Kirchengem. Steterburg: Frauengesprächskreis im Gemeindehaus Schulring 4-6
25.	Mi	15:00 Uhr	Senioren Steterburg: Senioren-Café im Gemeindehaus Schulring 4-6
		17-09 Uhr	KJT: Girls Night bis zum Folgetag - Spielenacht für Mädchen 10-15 Jahre; Kosten 3,- €
26.	Do	17:00 Uhr	Kirchengem. Steterburg: Bibelkreis im Gemeindehaus Schulring 4-6
		19:30 Uhr	Arbeitskreis Thiede: Treffen im „Dorfkrug“ - Gäste sind willkommen!
27.	Fr	9-18 Uhr	KJT: Ausflug in den Heidepark für Jugendliche ab 14 Jahre; Kosten 30,- €
29.	So		Beginn der Sommerzeit - Uhrzeit VORstellen
		11-17 Uhr	Residenz Am Lindenberg: Beratungssonntag
30.	Mo	8-16 Uhr	KJT: Ferienangebot „Oster-Bastel-Woche“ bis 02.04. für Kinder 6-12 Jahre; Kosten 16,- €
		14:00 Uhr	SoVD: Vereinsskat in St. Bernward
31.	Di	15:00 Uhr	AWO-Nachmittag: Spielen und Klön' im KJT

Tage ohne Termine wurden aus Platzgründen nicht gedruckt

Veranstaltungskalender APRIL 2015

1.	Mi	14:30 Uhr	Senioren St. Georg: Treffen im Gemeindehaus Frankfurter Straße
3.	Fr		KARFREITAG
4.	Sa	18:00 Uhr	Freiwillige Feuerwehr: Osterfeuer auf dem Festplatz
5.	So		OSTERSONNTAG
6.	Mo		OSTERMONTAG
		8:30 Uhr	Senioren St. Georg: Osterfrühstück im Gemeindehaus Frankfurter Straße
		10:00 Uhr	AWO: 50 km Fahrradfahren / Alle Bürger können mitfahren! Treffpunkt am Ständebaum
		14:00 Uhr	AWO: 20 km Fahrradfahren / Alle Bürger können mitfahren! Treffpunkt am Ständebaum
7.	Di	8-16 Uhr	KJT: Ferienangebot „Tierisch gut drauf!" bis 10.04. für Kinder 6-12 Jahre; Kosten 20,- €
		15:00 Uhr	KiTa Steterburg: Minigruppe - jeden Dienstag
		15:00 Uhr	KiTa Steterburg: Griffbereit für Multi-Kulti-Frauen - jeden Dienstag
		20:00 Uhr	Stiftskirchenchor im Gemeindehaus Schulring 4-6 - jeden Dienstag
8.	Mi	15:00 Uhr	Frauenhilfe St. Georg: Ostern
		15:00 Uhr	Senioren Steterburg: Senioren-Café im Gemeindehaus Schulring 4-6
		15:30 Uhr	Residenz Am Lindenberg: Keyboardkonzert
9.	Do	13:00 Uhr	AWO-Wandern: Altenhagen-Gebhardshagen; Treffpunkt am Ständebaum
		17:00 Uhr	Kirchengem. Steterburg: Bibelkreis im Gemeindehaus Schulring 4-6
		19:30 Uhr	Kolpingsfamilie: Vortrag
12.	So	10:00 Uhr	Konfirmation in der Stiftskirche
14.	Di	15:00 Uhr	AWO-Nachmittag: Spielen und Klön' im KJT
		20:00 Uhr	Kirchengem. Steterburg: Frauengesprächskreis im Gemeindehaus Schulring 4-6
16.	Do	15:00 Uhr	SoVD: Kaffee und Spielnachmittag im „Gambrinus“
18.	Sa	9-12 Uhr	AWO Wohn- u. Pflegeheim: Offene Sprechstunde für Heimaufnahme
19.	So	10:00 Uhr	Konfirmation in der Stiftskirche
		11:00 Uhr	Residenz Am Lindenberg: Frühlingsbrunch
		11-17 Uhr	Residenz Am Lindenberg: Beratungssonntag
22.	Mi	13:30 Uhr	Senioren St. Georg: Fahrt zum Kaffeetrinken
		15:00 Uhr	Senioren Steterburg: Senioren-Café im Gemeindehaus Schulring 4-6
23.	Do	17:00 Uhr	Kirchengem. Steterburg: Bibelkreis im Gemeindehaus Schulring 4-6
		19:30 Uhr	Arbeitskreis Thiede: Treffen im „Dorfkrug“ - Gäste sind willkommen!
24.	Fr	17-20 Uhr	KJT: Kidsco - die Disco für Kids bis 12 Jahre; Kosten 1,- €
26.	So	10:00 Uhr	Konfirmation in der Kirche St. Georg
			SteterKult: „Märchenerzählung für Erwachsene“ mit Renate Balke im StadtTeilTreff, Lange Hecke 4
27.	Mo	15:30 Uhr	Residenz Am Lindenberg: Maibaum aufstellen
28.	Di	15:00 Uhr	AWO-Nachmittag: Singen mit den Hallendorfern vom CJ im KJT
		20:00 Uhr	Kirchengem. Steterburg: Frauengesprächskreis im Gemeindehaus Schulring 4-6
30.	Do	19:30 Uhr	KGV Fortuna: Tanz in den Mai

Tage ohne Termine wurden aus Platzgründen nicht gedruckt

Interessantes, Neues und Wissenswertes auch im Internet unter www.thiede.de

Veranstaltungskalender MAI 2015

1.	Fr		TAG DER ARBEIT
3.	So	10:00 Uhr	KGV Fortuna: Frühschoppen und Matjesessen
4.	Mo	10:00 Uhr	AWO: 50 km Fahrradfahren / Alle Bürger können mitfahren! Treffpunkt am Ständebaum
		14:00 Uhr	AWO: 20 km Fahrradfahren / Alle Bürger können mitfahren! Treffpunkt am Ständebaum
5.	Di	15:00 Uhr	KiTa Steterburg: Minigruppe - jeden Dienstag
		15:00 Uhr	KiTa Steterburg: Griffbereit für Multi-Kulti-Frauen - jeden Dienstag
		20:00 Uhr	Stiftskirchenchor im Gemeindehaus Schulring 4-6 - jeden Dienstag
6.	Mi	14:30 Uhr	Senioren St. Georg: Treffen im Gemeindehaus Frankfurter Straße
7.	Do	13:00 Uhr	AWO-Wandern: Huy (Vienenburg); Treffpunkt am Ständebaum
		17:00 Uhr	Kirchengem. Steterburg: Bibelkreis im Gemeindehaus Schulring 4-6
8.	Fr	17-09 Uhr	KJT: Nachtschicht bis zum Folgetag - Spielenacht für Jungen 12-16 Jahre; Kosten 3,- €
12.	Di	15:00 Uhr	AWO-Nachmittag: Singen mit Frau Schmidt im KJT
13.	Mi	15:00 Uhr	Frauenhilfe St. Georg: Wissenswertes über Märchen mit Frau Hartz-Hellemann
		15:00 Uhr	Senioren Steterburg: Senioren-Café im Gemeindehaus Schulring 4-6
14.	Do		HIMMELFAHRT
15.	Fr	10-18 Uhr	KJT: Special Girls Day - Tagesaktion für Mädchen 10-15 Jahre; Kosten 3,- €
16.	Sa	9-12 Uhr	AWO Wohn- u. Pflegeheim: Offene Sprechstunde für Heimaufnahme
20.	Mi	15:30 Uhr	Residenz Am Lindenberg: Keyboardkonzert
21.	Do	12:00 Uhr	SoVD: Spargelessen im „Gambrinus“ - Anmeldung bis 11.05.
		17:00 Uhr	Kirchengem. Steterburg: Bibelkreis im Gemeindehaus Schulring 4-6
22.	Fr		FC Viktoria: Salzgitter Trophy - Fußball-Pfingstturnier der Jugend bis 24.05.
24.	So		PFINGSTSONNTAG
25.	Mo	14:00 Uhr	PFINGSTMONTAG SoVD: Vereinsskat in St. Bernward Residenz Am Lindenberg: Spargelwoche im Restaurant bis 31.05.
26.	Di		AWO-Ortsverein: Fahrt nach Hauenstein/Pfalz bis 02.06.
		20:00 Uhr	Kirchengem. Steterburg: Frauengesprächskreis im Gemeindehaus Schulring 4-6
27.	Mi	14:30 Uhr	Senioren St. Georg: Treffen im Gemeindehaus Frankfurter Straße
		15:00 Uhr	Senioren Steterburg: Senioren-Café im Gemeindehaus Schulring 4-6
28.	Do	19:30 Uhr	Arbeitskreis Thiede: Treffen im „Dorfkrug“- Gäste sind willkommen!
29.	Fr	17-20 Uhr	KJT: Kidsco - die Disco für Kids bis 12 Jahre; Kosten 1,- €
30.	Sa	9-11 Uhr	Residenz Am Lindenberg: Oldtimertreffen
31.	So		IRV-Okerland Hundesportverein: Rassehundeausstellung, Schützenstraße 100 SteterKult: „Er lässt die Puppen nicht nur tanzen, sondern auch eine Menge erzählen“ mit Bauchredner Tim Becker im Pfarrsaal kath. Pfarramt St. Bernward
		10:00 Uhr	Kath. Gem. St. Bernward: Erstkommunion

Tage ohne Termine wurden aus Platzgründen nicht gedruckt

Melden Sie bitte Ihre Termine für Juni und Juli 2015

bis zum 27. März 2015

bei den Ansprechpartnern auf der letzten Seite

„Haus für Generationen“, Pappeldamm 76

MiMi – Mittwochs-Mittagstisch für Jedermann zum Preis von € 4,50

Mittwochs um **12.00 Uhr** wird in unserem Pfarrsaal in Steterburg
ein leckeres Essen, oftmals mit Nachtisch und Kaffee, angeboten.
Voranmeldung ist erforderlich,
jeweils spätestens am Dienstagvormittag vorher
im Pfarrbüro unter der Telefonnummer 0 53 41 - 26 177

Gitarrenunterricht für Kinder und Erwachsene
(auch E-Gitarre und E-Bass)

Montag- und Mittwochnachmittag
Ganz neu: Musikalische Früherziehung
Näheres im Pfarrbüro

QiGong - donnerstags 8.30 und 19.30 Uhr

Informationen bei Frau Richter, Telefon 0 53 41 - 26 74 05

Blockflötenunterricht für Kinder und Erwachsene - mittwochs

Anfängergruppe 17.00 Uhr/Fortgeschrittene 17.30 Uhr
Leitung: Frau Hellgard Webel, Telefon 0 53 41 - 26 83 28

PC-Kurse für Anfänger und Fortgeschrittene
sowie für spezielle Fragen und Gebiete

Informationen unter *pckurse@st-bernward.de* und bei
Tobias Unruh, Leitung und Dozent, Mobil 0160 24 75 078
Jürgen Maschke, Dozent, Mobil 0151 40 72 87 80

Yoga-Kurs am Mittwochnachmittag

Anmeldung und Informationen im Pfarrbüro Telefon 0 53 41 - 26 177

Wir sammeln für gute Zwecke …

... Briefmarken, Brillen, Korken, Handys, Druckerpatronen, CDs

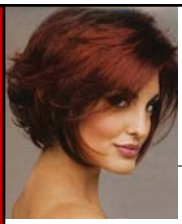
Friseursalon
Makbule & Ferhan
Öffnungszeiten
Dienstag bis Freitag
9.00 - 18.00 Uhr
Samstag geschlossen

Am Sternkamp 12, 38239 SZ-Steterburg ☎ **(05341) 2 62 88**

„Haus für Generationen“, Pappeldamm 76

Städtisches Seniorenbüro der Stadt Salzgitter:

Seniorengymnastik

Montags 9.00 - 10.00 Uhr und 10.00 - 11.00 Uhr mit Frau Pioßek
14.30 - 15.30 Uhr mit Frau Hartung
mittwochs 9.15 - 10.15 Uhr mit Herrn Große

Offenes Frühstück - dienstags 9.30 - 11.30 Uhr

17.02.2015 Fastnachts-Frühstück
10.03.2015 Lilly Fach, Vortrag: Altes Leinen und Hauswäsche

Kreativgruppe mittwochs 14.00 - 16.00 Uhr, Leitung: Frau Bock

Computertreff für Senioren - von Senioren

Donnerstags 10.30 - 12.00 Uhr mit Herrn Poerschke

Skat SoVD

Jeden letzten Montag im Monat
14.00 - 16.00 Uhr mit Herrn Reinecke

Gesellschaftsspiele für Jedermann

Jeden 3. Mittwoch im Monat 14.00 - 16.00 Uhr
mit Frau Rümpel und Herrn Reineke

SONDERVERANSTALTUNGEN:

Ü-55 Party am **27.02.2015** um 19.00 Uhr

Kontakt und Information über Veranstaltungen:
Frau Hartung, Telefon 0 53 41 - 839 22 08 oder 0151 16 72 88 71

Immer der richtige Anlaufpunkt für:

SB-Multi-Wäsche • Reifentechnik • Batterien • Zubehör
System-Diagnose • **mittwochs HU und AU im Haus** • ESSO-Shop

Esso

Station Scherf

Kfz-Meisterbetrieb

38239 SZ-Thiede • Frankfurter Str. 140 • Tel. 0 53 41 - 26 45 04

Seit 1949 in
Familienbesitz

Kammerhoff

Ole Martin Kammerhoff
Dachdeckermeister
und Zimmermeister

Dachdeckerei - Zimmerei

Fassadenbau

Steildach
Flachdach
Gründach
Metalldach
Dachkonstruktionen
Holzbau
Ing.-Holzbau
Bauanträge
Statik
Wärmeschutznachweis

Energetische Sanierung von Dach und Fassade
Bauklempnerei
Schieferarbeiten
Trockenbau
Photovoltaik
Solarthermie
Energiespeicher
Kleinreparaturen
24-Stunden-Notdienst

Am Bahnhof 31, 38239 Salzgitter (Thiede)

Tel. 0 53 41 / 26 42 17, Fax 0 53 41 / 26 58 32
olekammerhoff@web.de

(c) gws 38239

Der Weg zum Sam sich immer lohnt, auch wenn man ein bisschen weiter wohnt

Restaurant Fortuna

Feiern Sie bei uns Ihr ganz besonderes Fest,
allein, zu zweit oder mit der Familie,
ob Kindergeburtstage, Jubiläen, Geschäftsessen u.v.m.,
unser Haus ist bekannt für seine außergewöhnlichen Feste.

Sie speisen und trinken bei uns auf's Leckerste
- lassen Sie sich von uns verwöhnen!

Wir arrangieren Ihre Veranstaltung!

Alles wird frisch, lecker und köstlich zubereitet
aus einer gesunden schmackhaften Küche.

Pappeldamm 85a

Telefon
0 53 41/176 87 72

Handy
0179/519 87 98

Es freuen sich auf Sie

Sam & sein Team

Öffnungszeiten:

Dienstag bis Freitag
17.00 – 22.00 Uhr

Samstag & Sonntag
10.00 – 21.00 Uhr

Feiertags
10.00 – 21.00 Uhr

Montags: Ruhetag

Jeden Sonntag
"Vital-Frühstücks-Brunch-Buffet"

von 10.00 bis 12.30 Uhr

NUR
9,90 €uro
pro Person
(exkl. Getränke)

Buffet mit vielen Leckereien wie diverse Wurst- & Käsesorten, Lachs, Meeresfrüchte, verschiedene Cornflakes (Körner, Kerne) sowie frisches Obst, Pastasalat, Rührei, Croissants, Brötchen, Kaffee, Tee, Saft usw.

Kinder unter 10 Jahren essen kostenlos. Um frühzeitige Reservierung wird gebeten!

Räumlichkeiten bis 200 Personen und reichlich Parkmöglichkeiten

Konfirmationen 2015

Konfirmiert werden in der evangelischen **Stiftskirche** in Steterburg

Sonntag, 12. April, 10.00 Uhr

Alexander Benning ◆ Lea Fromhage
Vanessa Jozis ◆ Robin Mattick
Florian Lucki ◆ Cline Neumann
Merle Mende ◆ Katharina Schmidt
Laura Lange ◆ Vanessa Schmidt
Wiebke Wagner ◆ Emma Schöl
Chantal Zawarty ◆ Wiebke Schröder
Celina Ateser ◆ Henrik Suffner

Sonntag, 19. April, 10.00 Uhr

Gianluca Berlin ◆ Maya Dörge
Tonia Hecker ◆ Lara Kavemann
Thomas Nass ◆ Malte Petersen
Felix Pursche
Matthias Scherenschlicht
Elisabeth Schiller
Saskia Wacker
Larissa Weidl

Konfirmiert werden in der evangelischen **Kirche St. Georg** in Thiede

Sonntag, 26. April, 10.00 Uhr

Mailin Alteneder ◆
Timm Deyer ◆
Chris Hansen ◆
Michelle Hentschel
Dylan Mühlen
Dorothea Norkauer
Sebastian Norkauer
◆ Jolina Pals
◆ Anton Rusch
◆ Sophie Schmitt

Hinweis: Die Kommunion in der katholischen Kirche St. Bernward findet am 31. Mai statt.
Termine und Namen der Kommunionskinder werden im nächsten Heft (Mai) veröffentlicht.

seit 1974

Erich Marske

Dachdeckereibetrieb GmbH

Inh.: Peter & Dirk Marske

Schulring 18 · 38239 SZ-Thiede

☎ 05341-264867

www.dachdeckerei-marske.de

Seit 1974 das ORIGINAL

seit 1974

Erich Marske

Dachdeckereibetrieb GmbH

Inh.: Peter & Dirk Marske

- **Dacheindeckung**
- **Fassadenarbeiten**
- **Klempnerarbeiten**
- **Wärmedämmung**
- **Kleinreparaturen- Notdienst**

Ortsbücherei Thiede

Einladung zum Bücherfrühling 2015

am Donnerstag, den 16. April 2015 um 19 Uhr

in der Bücherei im OG Nebengebäude Grundschule Steterburg.

Wir möchten aus unserem Buchangebot verschiedenste Neuanschaffungen präsentieren - dazu gehören Romane, Krimis und Sachbücher.

Ferner sind auch unsere Gäste gern eingeladen, ihren „Buchfavoriten“ vorzustellen.

Wir freuen uns auf einen geselligen Abend in unseren Räumlichkeiten!

Bücherfreunde Thiede e.V.

Die Veranstaltung ist kostenfrei, für Getränke ist gesorgt.

Regelmäßig checken, beruhigt heizen.

Mit einem Wartungsvertrag von Ihrem Heizungsfachmann können Sie ruhig schlafen. Mit regelmäßigen Service-Checks heizen Sie immer mit gewohnt hoher Betriebssicherheit, wenig Energieverbrauch und niedrigen Schadstoffwerten. Über viele Jahre hinweg. Und: Ein Wartungsvertrag garantiert Ihnen, dass Ihre Buderus Heizung immer in den besten Händen ist. Ihr Heizungsfachmann weiß ganz genau, was im Falle eines Falles zu tun ist. Schnell, zuverlässig und kompetent.

Buderus

HEIZUNG · LÜFTUNG · SANITÄR
Hoffmann
SOLAR- U. BRENNWERTTECHNIK

Regelmäßiger Service „auf Bestellung“:
Mit einem Wartungsvertrag
von Ihrem Heizungsfachbetrieb.

Fa. Hoffmann, Frankfurter Straße 85,
38239 Salzgitter Thiede, Tel.: 26 45 50

LÜDTKE

... baut für uns !

Dachbau
Holzbau
Massivbau
Erdbau

Hoheweg 4
38239 Salzgitter-Thiede
Tel.: 0 53 41 / 29 20 33

Schüler pflanzen neue Bäume

In „Brandhelms Garten“ (also direkt vor ihrer eigenen Tür) pflanzten 80 Schülerinnen und Schüler sowie mehrere Lehrkräfte der Hauptschule im Rahmen des Projekts „Schulwälder gegen Klimawandel“ sowie im Naturnetz Niedersachsen eine Streuobstwiese. 35 neue, unterschiedliche Obstbäume sorgen jetzt für einen neuen Akzent und werden von den Schülern in Patenschaften betreut.

Eine weitere Baum-Pflanzaktion des Fördervereins Bürgerwald Thiede gab es am Tag darauf im Bürgerwaldgelände am Ellernweg. Auf einer zusätzlichen Waldfläche westlich des Hauptweges wurden 600 Traubeneichen, Buchen und andere Bäume von mehr als 160 Schülerinnen und Schülern der Realschule und der Grundschule Steterburg gepflanzt. Angefeuert und heftig unterstützt wurden sie von Kindern des benachbarten ev. Kindergartens am Ellernweg, die sich bei einem Besuch die Arbeiten angesehen haben.

Die Mitglieder und Freunde des Fördervereins sorgten dann am dritten Pflanztag für die Abrundung des Programms. Der „Baum des Jahres 2014“, **die Traubeneiche**, wurde feierlich in die „Allee der Bäume des Jahres“ gepflanzt, die entlang des Waldzaunes führt. Außerdem wurden weitere Eichen sowie verschiedene Beeren-Büsche rund um das neue „Grüne Klassenzimmer“ gepflanzt.

Mit dieser Herbst-Pflanzaktion sind in die Flächen des Bürgerwaldes rund 7000 Bäume und Büsche eingebracht. Die Initiatoren des Bürgerwaldes zeigten sich besonders erfreut darüber, dass von den Thieder Schulen das Waldprojekt pädagogisch mit Leben gefüllt wird. Mehrere Schulgruppen haben in den ersten Wochen nach seinem Aufbau bereits das „Grüne Klassenzimmer“ genutzt. „Hier kann man sogar besser Mathe lernen als in den Klassenräumen“, sagte eine Schülerin der Realschule.

Weitere Informationen auf der
Homepage des Fördervereins **www.buergerwald-thiede.de**

Wilhelm Schmidt

Volleyball-Bändchenturnier beim TSV

So langsam wird es zur Tradition, das Jahresabschlussturnier der Volleyballer im TSV Thiede. Ziel dieser Aktion ist es, das Zusammengehörigkeitsgefühl über alle Gruppen hinweg zu stärken.

In diesem Jahr ging es vor allem auch darum, die Integration der neuen 1. Damenmannschaft, die komplett von einem anderen Verein zu uns gewechselt hat, voranzutreiben. Und so trafen sich in der letzten Trainingswoche 2014 viele Aktive der ersten und zweiten Damenmannschaften sowie Spieler und Spielerinnen der Freizeitgruppe zu einem spaßigen Bändchenturnier.

In immer neu ausgelosten Zusammensetzungen der Mannschaften kämpfte jeder um den Sieg und damit um Siegerbändchen im jeweiligen Spiel und versuchte so, möglichst viele Bändchen zu ergattern. Völlig unerwartet erreichten dies Susann Schilk und Bertram Boronowski, die sich am Ende den ersten Platz teilten.

Neben der Freude am Spielen fand auch das reichliche Buffet viel Zuspruch.

Für die gute Organisation des Turniers bedanken sich alle Beteiligten bei unserer Abteilungsleiterin Miriam Fricke sowie bei Claudia Albert und Carsten Kreye.

Wer mitmachen möchte findet die jeweiligen Trainingszeiten unter
www.tsv-thiede.de

Bertram Boronowski

Blumen-Werkstatt
Röver

Frankfurter Str. 54-56
38239 Salzgitter-Thiede
Im Haus der ALTEN APOTHEKE

Tel. 0 53 41 - 26 115
Fax 0 53 41 - 26 84 17
Mo - Fr durchgehend 8 - 18 Uhr
Sa 8 - 13 Uhr

Bunte fantasievolle Frühlingskreationen
... und vieles mehr

FLEUROP Service

PHYSIOTHERAPIE
Katja Geschwandner

++NEU++

OSTEOPATHIE

jetzt bei uns!

Infos + Termine erhalten Sie in unserer Praxis!

Maike Grüttner

- Physiotherapeutin
- Manualtherapeutin
- **Osteopathin**
- Heilpraktikerin

Osteopathie

- *ist die Aktivierung der Selbstheilungskräfte*
- *wird von den Krankenkassen bezuschusst*

Termine nach Vereinbarung unter:

05341 - 40 222 44

www.physiotherapie-geschwandner.de

Adalbert-Stifter-Straße 7 · Thiede
ehemalige Arztpraxis Dr. Siebold

Wichsuda Thaimassage

Schenken Sie sich oder Ihren Lieben
etwas Erholung und Entspannung,
schalten Sie einmal „ab“.

Bei uns können Sie diese Erholung und Entspannung **finden**. Alle Angebote sind auch als Gutschein erhältlich, um Ihren Lieben eine Freude zu machen.

Achten Sie auch auf unsere spontanen Angebote. Schauen Sie einfach mal vorbei …

Unsere Preise:

	30 Min.	60 Min.	90 Min.	120 Min.
Traditionelle-Thailändische-Massage	15,- €	30,- €	40,- €	55,- €
Thaikräuter-Stempelmassage	16,- €	32,- €	43,- €	59,- €
Thailändische-Aromaölmassage	16,- €	32,- €	43,- €	59,- €
Thailändische-Fußreflexzonenmassage	15,- €	25,- €	33,- €	45,- €

Nutchari und Wichsuda freuen sich auf Ihren Besuch.

Frankfurter Str. 53, Tel. 0 53 41 - 8 67 20 72 oder **0152 07 62 96 12**

Tischlerei & Montage-Service Depner

- **Anfertigung & Einbau von Fenstern & Türen**
- **Sonderanfertigungen / Möbel**
- **Reparaturarbeiten**
- **Glasarbeiten**
- **Verlegung von Laminat & Parkett**
- **Aufarbeitung v. Holzfußböden & Parkett versiegeln, lackieren oder ölen**
- **Trockenbauarbeiten / Innenausbau**
- **Notöffnungen / Schließanlagen**
- **Haushaltsauflösungen**
- **Treppenbau**

Büro:
Dr.-Wilhelm-Höck-Ring 67
38239 Salzgitter

Tel: 0 53 41 - 26 84 38
Mobil: 0172 - 976 17 20
Telefax: 0 53 41 - 24 17 74
E-Mail: p.depner@freenet.de

Werkstatt:
Frankfurter Str. 73 A
38239 Salzgitter

Neues vom Thieder Tanzsport-Center e.V.

…wo Tanzen Spaß macht!

Trainingsangebot für Erwachsene:

Sonntag	18.15 - 19.45 Uhr	Breitensport in der Turnhalle GS Thiede
Dienstag	19.30 - 21.00 Uhr	Anfänger und Wiedereinsteiger im KGV Fortuna
	19.30 - 21.30 Uhr	Turnier-Training Latein *
	19.30 - 21.30 Uhr	Turnier-Training Standard *
	im Vereinsheim Glück-Auf, Gebhardshagen * im wöchentlichen Wechsel	
Mittwoch	18.45 - 19.45 Uhr	Orientalischer Tanz im KJT Thiede

Trainingsangebot für Kinder und Jugendliche im KJT Thiede:

Montag	16.00 - 17.00 Uhr	Hip-Hop
Mittwoch	14.30 - 15.15 Uhr	Kindertanzen 3-5 Jahre
	15.15 - 16.00 Uhr	Kindertanzen ab 6 Jahren
	18.00 - 18.45 Uhr	Orientalischer Tanz ab 8 Jahren

+ + + Mitgliederversammlung + + +

Die Mitgliederversammlung findet **am 28. Februar 2015 um 15.00 Uhr** im Dorfkrug statt.

Kostenlose Schnupperstunden sind in allen Gruppen jederzeit möglich!

Informationen und Anmeldung bei Anja Hörder
unter Tel. 0 53 41 - 24 47 25 oder unter www.ttc-sz.de und info@ttc-sz.de

sprachtherapie winter

Praxis für
Sprach-, Sprech- und Stimmstörungen
Integrative Lerntherapie

Birgit Winter, Logopädin, Lerntherapeutin
Panscheberg 23, 38239 Salzgitter-Thiede
Telefon: 05341 18 98 222

Wir untersuchen, beraten, informieren und behandeln bei:

- Sprach- und Sprechauffälligkeiten im Kindesalter
- Störungen des Redeflusses
- Stimmstörungen
- Myofunktionelle Störungen
- Sprach- und Sprechstörungen bei neurologischen und internistischen Erkrankungen

Einzel- oder Gruppentherapie in der Praxis, Hausbesuche

www.sprachtherapie-winter.de

wohnbau
SALZGITTER

Eine gute Entscheidung

Für die Menschen unserer Stadt bieten wir sozialverantwortlich Wohn- und Lebensräume.

Ob für Familien, Singles, seniorengerechtes Wohnen oder Studentenwohnungen, wir bieten auch Ihnen aus über 5.000 Wohnungen im gesamten Stadtgebiet von Salzgitter und Peine ein Zuhause.

Für unsere Kunden aus Thiede/ Steterburg sind wir mit unserem Mietertreff Am Bahnhof 16 direkt vor Ort. Jeden 1. Donnerstag im Monat von 15.00 bis 16.00 Uhr haben wir Bürosprechzeit.

Zusätzlich finden regelmäßig in Zusammenarbeit mit dem Mieterteam Thiede Veranstaltungen für alle Altersgruppen statt.

Ob Kindergruppe, Ferienprogramm, Spielenachmittag, monatliche Buchausleihe oder jährliche Veranstaltungen wie z.B. unsere Weihnachtsfeier – vielleicht ist auch etwas für Sie dabei.

Ansprechpartnerin ist unsere Frau Stürmer, Tel. 3006-77, E-Mail: stuermer@wohnbau-salzgitter.de

Unser Team informiert Sie gern!

Wohnbau Salzgitter
Stadtbüro Salzgitter-Nord

Imatraweg 12
38226 Salzgitter

Tel.: 05341 30 06 - 70
Fax: 05341 90 14 57 75

stadtbuero@wohnbau-salzgitter.de
www.wohnbau-salzgitter.de

Die Chorgemeinschaft MGV 1868 informiert:

Am 7. Januar starteten wir mit der ersten Chorprobe in das neue Jahr. Mit dem Gospel „**Jesus Christ is the Same**“ und „**One Way Wind**“ (einem Lied der neuen Generation der Chormusik) üben wir mit unserer Chorleiterin Frau Irina Höhn die ersten neuen Lieder für unsere kommenden Auftritte. Feste Termine in 2015 sind das Frühjahrs- und Herbstkonzert der Salzgitter Chöre, der ökumenische Gottesdienst auf dem Thieder Lindenberg und die Teilnahme an der Wolfenbütteler Kulturnacht.

Aber wir wollen einmal kurz zurück schauen. Im November und Dezember waren einige Auftritte, die wir mit Freude wahrgenommen haben. Da war das Adventskonzert in der Stiftskirche, an dem die Chorgemeinschaft traditionell teilnimmt. Die Chorproben zu diesem Konzert und die noch folgenden Auftritte mit den unterschiedlichen Weihnachtsliedern stimmten uns recht früh auf die bevorstehende Zeit ein.

Erstmalig haben wir auf Einladung der Stadt Wolfenbüttel auf dem Weihnachtsmarkt Advents- und Weihnachtslieder gesungen. Einige Mitglieder nutzten diese Gelegenheit im Anschluss über den Weihnachtsmarkt zu gehen und die schöne Stimmung zu genießen.

Zur Jahresabschlussfeier der IGM hatte uns deren Vorsitzender Wolfgang Scholz eingeladen. **„Hinter‘m Horizont“** von Udo Lindenberg, Adventslieder und eine lustige Geschichte, amüsant vorgetragen von Walter Ahlborn, waren unsere Beiträge dazu.

Die Teilnahme am musikalischen Gottesdienst in der Kirche St. Georg ist ebenfalls ein fester Bestandteil unseres Chorjahres. Mit unserer eigenen Weihnachtsfeier, die im Gemeindehaus St. Georg stattfand, beschlossen wir das Jahr 2014.

In einem Zeitungsartikel lasen wir kürzlich: „Ich singe nicht weil ich froh bin, sondern ich bin froh weil ich singe“. Wenn es Ihnen auch so geht, dann runter vom Sofa, rein ins Gemeindehaus St. Georg an der Frankfurter Straße. **Wir üben jeden Mittwochabend von 19.30 bis 21.00 Uhr.**

In diesem Sinne
mit freundlichen Grüßen

Ruth und Werner Pahns

Abfallentsorgung
Schrottverwertung
Metall- Ankauf/Verkauf
Bagger- und Kranarbeiten
Kies- und Mineralgemisch-Anlieferung

WEIBEL GMBH

ABBRUCH · CONTAINER · SCHROTT

Salzgitter-Thiede 05341 - 26 01 67 · Wolfenbüttel 05 331 - 88 27 69

www.weibel-gmbh.de

Friseur Ostermann

Riedestraße 4

Tel. 26 05 22

Öffnungszeiten: **Di, Do, Fr** 9 - 18 Uhr,
Mi 9 - 13 Uhr, **Sa** 8 - 13 Uhr

Koreanische Kampfkunst beim TSV

Bei der gemeinsamen Koreanischen Kampfkunstprüfung am 6.12.2014 der Abteilung Koreanische Kampfkunst Taekwondo/ Hapkido/Tai Chi/Qi Gong und Yoga der **Vereine TSV Salzgitter e.V** und **TSV SZ-Thiede 1900 e.V.** in der Sporthalle der Grundschule Steterburg bestanden folgende Kinder/Jugendliche/Erwachsene die Kup Gürtelprüfung:

Zum 9. Kup (weiss-gelber Gürtel): Jana El-Khatib, Nour El-Khatib, Süeda Isik, Erva-Eslem Medeni, Derya Özcelik, Ali Abacioglu, Taylan Bayrakdar, Maximilian Steklova, Emanuel Lohse

Zum 8. Kup (gelber Gürtel): Anna-Lena Kappei, Joyce Kühnau, Sandra Rätscher, Hilal Abacioglu, Hümeyra Akarslan, Azra Ayse Cellat, Felix Max, Benjamin Brühl, Dr.-Ing. Markus Brühl, Peter Seliger

Zum 7. Kup (gelb-grüner Gürtel): Rana Kuscu Topal, Sabira Yeter, Luca Dowidat, Melisa Kaya, Koray Kaya

Zum 5. Kup (grün-blauer Gürtel): Elyesa Enes Cellat

Zum 4. Kup (blauer Gürtel): Darlene Pfaff

Zum 2. Kup (brauner Gürtel): Joey Falta

Die Prüfer waren Weltmeister/Grand Master Marcell Daniel 8th Dan sowie Master Ellen Daniel 4th Dan und Weltmeister/Master Niels Daniel 4th Dan.

Die Koreanischen Kampfkünste haben viele Seiten:

- Sicherheits- und Gesundheitsförderung.
- Geschult werden, Gleichgewicht, Orientierung, Konzentration, Reaktion, Geschicklichkeit, Kraft und Ausdauer sowie Körperspannung.
- Auch die Angstbewältigung ist ein Angebot in unseren Gruppen.
- Die Angebote eignen sich für Menschen jeden Alters.
- Familien, Freizeitsportler sowie Leistungssportler können bei uns wie selbstverständlich zusammen trainieren.
- Wir vertreten die Initiative - Respekt! - Kein Platz für Rassismus - und trainieren derzeit mit ca. 10 Nationalitäten.
- Den fairen und verantwortungsbewussten Umgang mit dem Partner erlernen und mit Spaß den Umgang miteinander pflegen.
- Respekt vor dem Anderen und der Aufbau von Vertrauen stehen auch im Mittelpunkt unseres Trainings.
- Auch ein Motto in unseren Trainingsgruppen: „Sei achtsam mit Dir und Deinem Körper“.

In diesem Sinne laden wir zum **kostenlosen Probetraining** ein:
Donnerstags 17.00 - 19.00 Uhr in der Sporthalle der Grundschule Steterburg.

TSV Salzgitter-Thiede 1900 e.V.

Straßendienst
im Auftrag des
ADAC
0180 2 22 22 22
Dt. Festnetz 6 Cent/Anruf;
dt. Mobilfunk max.42 Cent/Min.

KLAUS LASSEN

www.autoverwertung-lassen.de

Abschlepp- und Bergungsdienst
Straßendienst / Pannenhilfe
Service / gebr. Ersatzteile
Autoverwertung / Kfz-Handel

Frankfurter Str. 81 und
Wolfenbütteler Str. 90
38239 Salzgitter-Thiede
Tel. (0 53 41) 2 63 10
Fax (0 53 41) 26 65 75
klaus-lassen@t-online.de

Kein Dach'l ohne Bachl

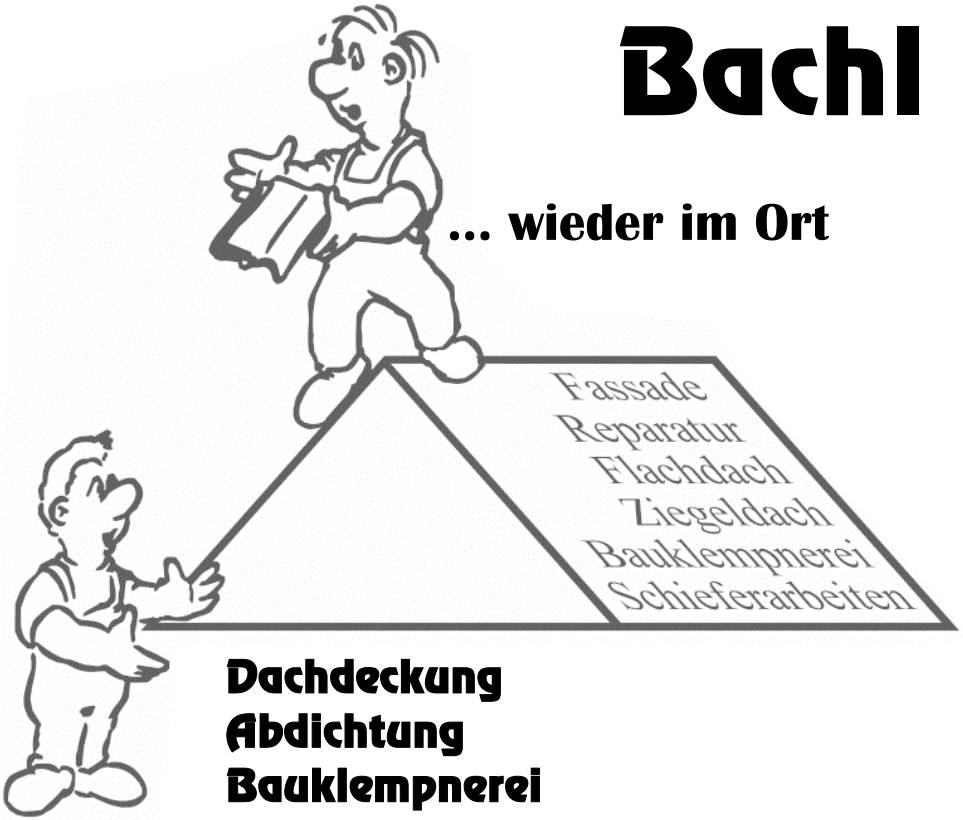

Dachdeckung
Abdichtung
Bauklempnerei
Fassadenbekleidung

Dachdeckermeister Siegfried Bachl

Frankfurter Str. 115 H • 38239 SZ-Thiede

0 53 41 - 9 39 11 66 / 0170 281 63 20

Thieder Tanzsport-Center feiert Jubiläum mit rauschender Ballnacht

Anlässlich des 30jährigen Vereinsjubiläums lud das Thieder Tanzsport-Center zum Jubiläumsball in das Hotel am See in Salzgitter-Lebenstedt ein.

Über 150 Gäste, unter ihnen der stellvertretende Bürgermeister Herr Bürger sowie Gründungsmitglieder des Vereins, erlebten ein spektakuläres Programm. Die Braunschweiger Hip-Hop-Gruppe „the kicking combo“ eröffnete tänzerisch den Abend. Herr Bürger zeichnete in seiner Rede den Verein für sein langjähriges Engagement für die Stadt Salzgitter aus. Es folgten Auftritte zweier Formationen des TSC Grün-Weiß aus Braunschweig. Natürlich hatten die Gäste auch reichlich Gelegenheit, selbst das Tanzbein zu schwingen. Musikalisch begleitet wurde der Abend von der Partyband *Agenda 3000*.

Der absolute Höhepunkt waren die Auftritte der deutschen Meister über zehn Tänze, Jurij und Alexandra Kaiser (oben). Mit ihren Küren im Standard- und Lateintanz begeisterten sie das Publikum.

Roland Hörder,
1. Vorsitzender des TTC
mit dem Ehrenpokal der Stadt SZ

Gebührend gefeiert wurden natürlich auch die Trainer sowie das Festkomitee und der Vorstand des Thieder Tanzsport-Centers.

Eine Tombola mit Preisen im Wert von über 600,00 € rundete das Programm ab. Den ersten Preis der Tombola, der vom Hauptsponsor Landwind-Gruppe zur Verfügung gestellt wurde, gewann das TTC-Mitglied Annegret Müller. Sie wird mit ihrem Mann eine Windkraftanlage besteigen.

Der nächste Ball des Thieder Tanzsport-Centers unter dem Motto „Nacht des Tanzens“ findet am 21.11.2015 statt.

Rechtsanwalt Martin Stöver

Telefon: (0 53 41) 26 45 54
Telefax: (0 53 41) 26 45 56
E-Mail: info@rastoever.de
Internet: www.rastoever.de

Schäferwiese 4b
38239 Salzgitter-Thiede (OT Steterburg)

Tätigkeitsschwerpunkte:

Verkehrsrecht
- Schadensersatz, Schmerzensgeld
- Bußgeldsachen, Strafverteidigungen

Familienrecht
- Ehescheidungen, Unterhalt, Sorgerecht

Gerne bin ich Ihnen auch auf anderen Rechtsgebieten behilflich.

Angebote und Programm des KJT

Salzgitter
KINDER FÖRDERN UND FAMILIEN UNTERSTÜTZEN

Liebe Bürgerinnen und Bürger von Thiede/Steterburg, liebe Kinder und Jugendliche,
gerne stellen wir Ihnen und Euch das Programm und die Angebote des Kinder- und Jugendtreffs Thiede kurz vor:

Montag bis einschließlich Samstag sind unsere Türen für Kinder und Jugendliche im Alter **von 6 bis 21 Jahren** geöffnet.

Montags bis donnerstags haben wir von 13 bis 15 Uhr einen festen **Mittagstisch** mit anschließender **Hausaufgabenbetreuung** für angemeldete Schülerinnen und Schüler bis zur 4. Klasse. Im Anschluss findet noch eine **Nachmittagsbetreuung** statt, die in den Offenen-Tür-Bereich übergeht.

Offene Tür heißt, dass der Treff für alle Kinder und Jugendlichen ab 15 Uhr - an Donnerstagen erst ab 18 Uhr, an Freitagen jedoch bereits ab 14 Uhr - geöffnet ist. In dieser Zeit können die unterschiedlichen **Angebote des Hauses** genutzt werden. Gemeinsam mit den Fachkräften vor Ort besteht die Möglichkeit, an den unterschiedlichen Programmen und Angeboten teilzunehmen. Dies kann beispielsweise ein Kreativangebot, der Kindertag, das Sportangebot in der Turnhalle der Realschule Thiede oder das gemeinsame Kochen und Backen sein. Es besteht aber auch die Möglichkeit in Ruhe Billard, Kicker, Gesellschaftsspiele oder X-Box zu spielen.

Ideen der Kinder und Jugendlichen sind immer herzlich willkommen und wir versuchen sie nach unseren Möglichkeiten umzusetzen.

Weiterhin bietet der Kinder- und Jugendtreff umfangreiche **Ferienprogramme** sowie separate **Nachtaktionen** für Jungen und Mädchen. Auch eine **Disco** für Kinder bis 12 Jahren findet einmal im Monat statt.

Durch zwei hauptamtliche Pädagoginnen, eine Anerkennungspraktikantin sowie zahlreiche ehrenamtliche Jugendleiterinnen und Jugendleiter sind regelmäßige Öffnungszeiten sowie eine pädagogische Betreuung stets gewährleistet. Für Fragen, bei Sorgen oder für einen Plausch sind wir immer vor Ort.

Alle Termine können Sie dem **Veranstaltungskalender des Ortsblattes „38239“** entnehmen oder bei uns telefonisch oder persönlich erfragen:

KJT Thiede, Am Sportpark 9, 38239 Salzgitter, Tel.: **0 53 41 - 26 00 37**
kjt-thiede@stadt.salzgitter.de

Wir freuen uns auf einen Besuch bei dem Sie/Ihr uns und unser breitgefächertes Angebot kennenlernen können/könnt.

Friederike Wolff

Alles in einem Hause

Fußpflege ... Kosmetik ... oder ... doch erst zum Friseur ???
Wir freuen uns auf Ihren Besuch.

38239 Salzgitter-Thiede
Adalbert-Stifter-Straße 111
Tel. (0 53 41) 26 65 55

Öffnungszeiten
Dienstag - Freitag 8.30 - 18.00 Uhr
Sonnabend 8.00 - 12.30 Uhr
Montag Ruhetag

R&R
IhrFriseur

ROSEMARIE BAMMEL
Kosmetik/Fusspflege

(c) gws 38239

Jugendhandballer gesucht

Thieder Jugendmannschaften benötigen weiter Unterstützung!
Wenn du Lust hast mit uns ein paar Bälle zu schmeißen, auf Punktejagd zu gehen und viel Spaß haben möchtest sowie Mitglied einer starken Gemeinschaft zu werden, dann würden wir uns sehr über dich freuen.

▶ **Trainingszeiten gibt es für folgende Teams:**

Minis Jungs und Mädchen (Jahrgänge 2006 und jünger)

Die Minis sind immer im Aufbau. Ziel ist es, erste motorische und koordinative Grundlagen zu schaffen. Dies geschieht durch Spiele. Der Spaß steht im Vordergrund. Auch bei Turnieren zählt Spielerlebnis vor Spielergebnis.

Training: **Freitag** **15:00-16:30 Uhr** Sporthalle Hauptschule
Trainer: Steven Mohrmann

ME-Jugend (Jahrgänge 2004 und 2005)

Durch die neuen Jahrgänge entstehen neue Mannschaften und die ideale Chance sich uns anzuschließen. Im letzten Jahr war unsere ME-Jugend sehr erfolgreich. Auch bei der ME-Jugend wird noch viel gespielt und es werden wichtige Grundlagen für den Handballsport geschaffen, koordinativ werden die Kinder weiter geschult.

Training: **Donnerstag** **16:30-18:00 Uhr** Sporthalle Hauptschule
Freitag **ab 17:00 Uhr** Sporthalle Grundschule Steterburg
Trainer: Tobias Lüddecke

MD-Jugend (Jahrgänge 2002 und 2003)

Die Mannschaft findet sich neu zusammen, somit ist nun der beste Zeitpunkt sich uns anzuschließen. Aufgrund der großen Nachfrage wird es in dieser Altersklasse zwei Mannschaften geben. Daher hoffen wir auf weitere Neuzugänge und besonders Neuanfänger sind bei uns gern gesehen.

Training: **Mittwoch** **16:00-17:30 Uhr** Sporthalle Hauptschule
Freitag **16:30-18:00 Uhr** Sporthalle Hauptschule
Trainer: Steven Mohrmann, Tobias Lüddecke und Nico Hecker

MC-Jugend (Jahrgänge 2000 und 2001)

Auch die MC findet sich neu. Aus der letztjährigen MC2 und MD findet sich die neue MC zusammen. Wir wollen langsam den Schritt zum leistungsorientierten Handball schaffen. Jedoch steht auch hier der Spaß im Vordergrund.

Training: **Dienstag** **18:30-20:00 Uhr** Sporthalle Hauptschule
Mittwoch **17:30-19:00 Uhr** Sporthalle Hauptschule
Trainer: Steven Mohrmann

MB-Jugend (Jahrgänge 1998-2000)

Auch in der MB gibt es Neuigkeiten! Durch Neuzugänge aus einem umliegenden Verein wird es hier zwei Mannschaften geben. Besonders für die 2. Mannschaft suchen wir noch neue Spieler. Also schaut beim Training vorbei, wir freuen uns auf euch.

Training:	**Montag**	**16:00-18:00 Uhr**	Sporthalle Hauptschule
	Donnerstag	**18:00-20:00 Uhr**	Sporthalle Hauptschule

Andere Altersstufen

Dein Jahrgang ist nicht dabei? Kein Problem! Sprecht uns einfach an.
Bei Fragen stehe ich gern zur Verfügung:

Steven Mohrmann: 0176 / 72 82 77 78 oder smohrmann@web.de
(Lizensierter Trainer)

▶ Die Mädels können in folgenden Altersklassen am Training teilnehmen:

WE-Jugend (Jahrgänge 2004-2005)

Die weibliche E-Jugend wurde auf Grund von vielen Neuzugängen nachgemeldet und kann ein großes Team aufweisen.

Training:	**Donnerstag**	**16:30-18:00 Uhr**	Sporthalle Hauptschule
	Freitag	**ab 17:00 Uhr**	Sporthalle Grundschule Steterburg
Trainer:	Tobias Lüddecke		

WD-Jugend (Jahrgänge 2003 und 2002)

Im Spielbetrieb ist eine weibliche D-Jugend, die sich stark entwickelt hat.

Training:	**Montag**	**16:00-18:00 Uhr**	Sporthalle Hauptschule
	Donnerstag	**16:30-18:00 Uhr**	Sporthalle Hauptschule
Trainer:	Tobias Lüddecke und Annika Rassl		

WC-Jugend (Jahrgänge 2001 und 2000)

Unsere weibliche C-Jugend befindet sich im Aufbau. Auch hier freuen wir uns über Zuwachs, um ein Team in den Spielbetrieb nachzumelden.

Training:	**Montag**	**16:00-18:00 Uhr**	Sporthalle Hauptschule
	Donnerstag	**16:30-18:00 Uhr**	Sporthalle Hauptschule
Trainer:	Tobias Lüddecke		

Du möchtest mehr wissen?

Bei Fragen stehe ich gern zur Verfügung:
Tobias Lüddecke: 0151 / 11 05 43 15 (Jugendwart / B-Lizenz-Trainer)

Tradition in Steterburg

Zum Gambrinus

Seit 1957 steht der Name
für mehr als nur Gastronomie.
Familiäre und freundliche Atmosphäre
sowie die gute Küche
geben unserem Haus seinen
unverwechselbaren Charakter.

Kehren Sie ein und überzeugen Sie sich selbst!

Gern richten wir Ihre Familienfeier in unserem Festsaal aus.

Es lädt Sie herzlich ein:

Hannelore Schöpe
Gerhart-Hauptmann-Straße 1
Tel. 0 53 41 - 26 06 50

Öffnungszeiten: Dienstag: **Ruhetag**
Mittwoch bis Montag: durchgehend 11.00 - 1.00 Uhr
Sonn- und Feiertag: Frühschoppen 10.00 - 13.00 Uhr und 18.00 - 1.00 Uhr

Wer sich absichern will,
kann ewig suchen.
Oder mit mir reden.

Geschäftsstelle Anneliese Kühn
Frankfurter Str. 62, 38239 Salzgitter (Thiede)
Tel. 0 53 41 / 2 62 22, Fax 0 53 41 / 26 00 91
anneliese.kuehn@oeffentliche.de

Öffnungszeiten
Mo - Fr 9.00 - 12.00 Uhr
Di u. Do 15.00 - 18.00 Uhr
und nach Vereinbarung

ÖFFENTLICHE

Deinen Führerschein machst du nicht bei uns, **sondern mit uns!**

Fahrschule WEBER

Tel. 0157 850 663 47
info@aweber-fahrschule.de
www.aweber-fahrschule.de

Kindertagesstätte
Adalbert-Stifter-Straße

Bei uns hört man die Trommeln

Zunächst war es die Leidenschaft zweier Mitarbeiterinnen, die das Trommeln im Rahmen einer Weiterbildung für sich entdeckt haben und begeistert in unser Team getragen haben.

Daraus entstand die Idee, mit den Hortkindern eine Trommelgruppe aufzubauen. Die Eltern haben uns unterstützt und Trommeln für ihre Kinder angeschafft. Die „Großen“ waren bald so gut, dass sie Auftritte auf unseren Festen hatten.

Da haben wir uns gedacht, warum nicht auch die Kindergartenkinder. Wir haben 10 Trommeln als Bestandteil unserer musikalischen Ausstattung angeschafft. Seit 2012 haben wir zwei Trommelgruppen mit Kindergartenkindern im Alter von 3 bis 6 Jahren, die sich einmal in der Woche treffen und mit viel Freude üben.

Warum wird bei uns getrommelt?

- Weil Trommeln Spaß macht!
- Weil das Trommeln ein Ersatz für Sprache sein kann und Hemmungen beim Sprechen überwinden kann.
- Mit dem Trommeln können Gefühle ausgedrückt werden.
- Trommeln bedeutet Rhythmus.
- Trommeln braucht Konzentration.
- Trommeln fasziniert.
- Es wird in der Gruppe getrommelt und man ist nicht allein.
- Trommeln schult die Motorik.
- Trommeln sorgt für ein gutes Körpergefühl.
- Trommeln fördert die Aufmerksamkeit.

Trommeln ist Musik und verbindet kleine und große Menschen aus verschiedenen Kulturen.

Neu in Thiede/Steterburg: Fahrschule Weber

Wir sind ein junges, hoch motiviertes Team und mit Herzblut dabei. Dadurch bringen wir Dich mit Spaß am Lernen zum gewünschten Erfolg.

Der Fahrlehrer geht individuell auf jede(n) Fahrschüler/in ein und wir bemühen uns mit all unserem Wissen, Dich möglichst mit wenigen Fahrstunden zu einem verantwortungsvollen und umweltbewussten Fahrer auszubilden.

Denn Dein Erfolg ist auch unser Erfolg!

Theorie ist wichtig: Alexander Weber erläutert die Vorfahrtsregeln.

Und diese Führerscheinklassen können Sie mit uns erwerben:

A, A1, A2,
B, BF17, BE,
C/C1, CE/C1E

Wir freuen uns
auf jeden einzelnen von euch!

Fahrschule Weber ◆ Gerhart-Hauptmann-Straße 3 ◆ 38239 Salzgitter-Thiede/Steterburg
Tel. 0 53 41 - 1 77 22 77 ◆ Mobil 0157 850 66 347 ◆ info@aweber-fahrschule.de ◆ www.aweber-fahrschule.de

Jetzt auch mit Partyservice!!!

Saalbetrieb Biergarten Fremdenzimmer

WOLTERS Pilsener
Zum Dorfkrug

Am Dorfkrug 8, 38239 Salzgitter-Thiede, Telefon 0 53 41 - 29 61 695
E-Mail: info@zumdorfkrug-thiede.de ◆ Internet: www.facebook.com/DorfkrugSalzgitterThiede

Samstag, 09.05.2015

Einlass: 18:00 Uhr

nightline

Kartenvorverkauf ab dem 31.03.2015

Täglich wechselnde
Angebote zum Mittagstisch

Dienstags 22:00 - 23:00 Uhr
Pils vom Fass nur € 1,00

Küchenzeiten (sind keine Öffnungszeiten): Dienstag - Sonntag 11:30 - 14:00 Uhr und 17:00 - 22:00 Uhr

Ambulanter Krankenpflegedienst

Häusliche Pflege individuell

Wir erfüllen sämtliche Leistungen der gesetzlichen Kranken- und Pflegekassen und wir sind immer für Sie da, wenn es um die medizinische Versorgung, Pflege und Betreuung geht.

Ambulanter
Krankenpflegedienst
Tagespflege
STRUNK

Die MitarbeiterInnen sind ausgebildete und geschulte Fachkräfte, die Ihnen auf höchstem Niveau in den Bereichen der Grundpflege, der medizinischen Versorgungspflege und der Hauswirtschaft zur Seite stehen können.

Tagespflege

In unserer Tagespflege bieten wir insbesondere durch geronto-psychiatrische Betreuung unseren Kunden eine sinnvolle Beschäftigung zur Aufrechterhaltung der Eigenständigkeit, der Bewegungsfähigkeit und des geistigen Vermögens.

Rufen Sie uns an! Gern kommen wir auch zu einem unverbindlichen und natürlich kostenlosen Beratungsgespräch zu Ihnen ins Haus.

Ihre Ansprechpartner in allen Fragen der Rund-um-Betreuung:

Larissa Schmidt
0 53 41 - 29 38 63
0171 - 15 13 682
pflegedienst-strunk@arcor.de

Brigitte Ehrhard
0 53 41 - 26 51 30
0171 - 54 52 399
brigittestrunk@arcor.de

In Notfällen auch nachts
(24-Stunden-Service-Telefon mit Rufbereitschaft)

Bei akuten Gesundheitsproblemen **außerhalb** der Sprechstunde Ihres Arztes rufen Sie bitte diese Notdienstnummer an.

116 117

Dort nennt man Ihnen den ärztlichen Bereitschaftsdienst.

Rufnummern der Ärzte in Thiede

Arzt	Dres. Dilovan / Piesker	**2 63 34**	Beddinger Weg 6
	Dr. Kohl	**2 61 89**	Unter den Eichen 16/18
	M. Lim	**29 24 28**	Panscheberg 23
	Dres. Nurtanio / Woitschek / Kling	**2 94 50**	Panscheberg 23
	Dres. Siebold / Siebold	**26 41 07**	Frankfurter Straße 54-56
Zahnarzt	Sabrina Koch	**244 99 44**	Wolfenbütteler Straße 3
	Markus Nordt	**2 61 75**	Am Gipsbruch 4
	Dr. Ulrike Rühmann	**26 43 78**	Ina-Seidel-Weg 1
	Christiane Schmidt	**2 63 43**	Schützenstraße 16
	Dr. Kristina Wilkens	**26 01 04**	Danziger Straße 106
Tierarzt	Dr. med. vet. Karin Adler	**26 81 81**	Gerhart-Hauptmann- Straße 30
	Dr. Dirk Markmann	**26 80 86**	Frankfurter Straße 67

Notruf Feuerwehr 112 Polizei 110

Nicht immer handelt es sich um einen Notfall.
Sie haben aber dennoch etwas Wichtiges oder Ungewöhnliches beobachtet?
Polizei-Station Thiede: 29 34 70 Polizei-Station Lebenstedt: 18 97 - 0

Alle Angaben ohne Gewähr

I M P R E S S U M

Herausgeber: **Arbeitskreis Thiede e.V.**, Christiane Sander, 38239 Salzgitter, Ellernweg 8
Tel. (0 53 41) 29 25 41, E-Mail: ch.sander@thiede.de
VOLKSBANK BraWo eG, IBAN: DE06 2699 1066 6322 9300 00, BIC: GENODEF1WOB

Druck: Druckerei Kotulla, 38304 Wolfenbüttel, Goslarsche Str. 54 a, Tel. (0 53 31) 4 50 42

Ansprechpartner der Redaktion für Artikel und Anzeigen

U. Lehne	38239 Salzgitter Frankfurter Straße 106	Tel. (0 53 41) 26 53 75 E-Mail: ule-38239@t-online.de
G. Wulfhorst	38239 Salzgitter Riedestraße 12	Tel. (0 53 41) 26 42 13 E-Mail: 38239gw@thiede.de

- Es gilt die Anzeigenpreisliste 2013.
  Für den Inhalt der Anzeigen sind die Inserenten verantwortlich.
- Alle Angaben und Veranstaltungstermine sind ohne Anspruch auf Vollständigkeit und Gewähr.
- Leserbriefe müssen nicht die Meinung der Redaktion bzw. des Herausgebers wiedergeben. Kürzungen bleiben der Redaktion vorbehalten.
- Keine Haftung für unverlangt eingesandte Texte. Es besteht kein Anspruch auf Veröffentlichung.
- Drucktechnisch bedingte Farb-, Kontrast- und/oder Helligkeitsunterschiede sind nicht ganz auszuschließen.

Termine für die nächste Ausgabe !

Redaktionsschluss: 27. März 2015
Erscheinungstermin: Ab 27. April 2015 (18. Woche)

Tischlerei GOES

- Fenster und Türen aus Kunststoff und Holz
- Individuelle Möbelherstellung
- Wintergärten, Carports und Überdachungen

Frankfurter Straße 115g - 38239 Salzgitter-Thiede

Telefon: 05341 - 29310 Fax: 293166

www.goes.de Mail: tischlerei@goes.de